

ASSEGNATO A:	
<input type="checkbox"/> Assessore	<input type="checkbox"/> Mossi
<input type="checkbox"/> Ambiente	<input type="checkbox"/> Museo
<input type="checkbox"/> Biblioteca	<input type="checkbox"/> Patrimonio
<input type="checkbox"/> Commercio	<input type="checkbox"/> Personale
<input type="checkbox"/> Demografico	<input type="checkbox"/> Piani zona - Pol. soc.
<input type="checkbox"/> Diritto	<input type="checkbox"/> Polizia locale
<input type="checkbox"/> Edil. priv. - urbanistica	<input type="checkbox"/> Presidente c. c.
<input type="checkbox"/> Edilizia pubblica	<input type="checkbox"/> Ragioneria
<input type="checkbox"/> Eventi	<input type="checkbox"/> Segretario generale
<input type="checkbox"/> Informatizzazione	<input checked="" type="checkbox"/> Segreteria generale
<input type="checkbox"/> Infrastrutture	<input type="checkbox"/> Sindaco
<input type="checkbox"/> Istruzione	<input type="checkbox"/> Tributi

Al Presidente
del Consiglio comunale di Sondrio

per il tramite dell'Ufficio segreteria
Piazza Campello 1
23100 SONDRIO

OGGETTO: Legge 5 luglio 1982, n. 441 e d. lgs. 14 marzo 2013 n. 33 - Regolamento comunale per il rafforzamento di un sistema integrato di controlli interni - Adempimenti.

Il sottoscritto FRANCESCO BETTINELLI nella sua qualità di:

- ☒ consigliere comunale
- ☐ sindaco
- ☐ assessore comunale

COMUNE DI SONDRIO
Prot. 0029668 del 16/08/2018
Classif.: 01 06



in relazione agli adempimenti previsti dalla normativa in oggetto

TRASMETTE

in allegato la seguente documentazione:

- 1) copia dell'ultima dichiarazione dei redditi;
- 2) dichiarazione concernente la situazione patrimoniale;
- 3) il proprio curriculum firmato;
- 4) la dichiarazione sulle spese sostenute e le obbligazioni assunte per la propaganda elettorale;
- 5) i dati relativi all'assunzione di altre cariche, presso enti pubblici o privati, ed i relativi compensi a qualsiasi titolo corrisposti e gli altri eventuali incarichi con oneri a carico della finanza pubblica e l'indicazione dei compensi spettanti.

Data, 16/08/18

Firma

Francesco Bettinelli

Prima acquisizione dopo elezione

☐

COMUNE DI SONDRIO

Modello di dichiarazione della situazione patrimoniale dei titolari di incarichi politici, di amministrazione, di direzione o di governo e dei titolari di incarichi dirigenziali- art. 14 d.lgs. 33/2013

I	
NOME FRANCESCO	COGNOME BETTINELLI

Dichiara di possedere quanto segue

II				
BENI IMMOBILI (TERRENI E FABBRICATI)				
Natura del diritto (a)	Tipologia (indicare se fabbricato o terreno)	Quota di titolarità %	Italia/Estero	
comproprietà	Appartamento	50	Italia	
comproprietà	BOX	50	Italia	
comproprietà	cantina	50	Italia	

(a) Specificare se trattasi di proprietà, comproprietà, superficie, enfiteusi, usufrutto, uso, abitazione

III		
BENI MOBILI ISCRITTI IN PUBBLICI REGISTRI		
Tipologia – Indicare se Autovetture, aeromobile, imbarcazione da diporto	CV fiscali	Anno di immatricolazione

IV				
AZIONI E QUOTE DI PARTECIPAZIONE IN SOCIETA'				
Denominazione della società (anche estera)	Tipologia (indicare se si posseggono quote o azioni)	n. di azioni	n. di quote	
Credito Valtellinese	azioni	4		
Juventus F.C.	azioni	90		

V	
ESERCIZIO DI FUNZIONI DI AMMINISTRATORE O DI SINDACO DI SOCIETÀ	
Denominazione della società (anche estera)	Natura dell'incarico

VI	
TITOLARITA' DI IMPRESE	
Denominazione dell'impresa	Qualifica

GENERALITA' CONIUGE NON SEPARATO - SOLO SE ACCONSENTE:

GENERALITA' PARENTI ENTRO IL SECONDO GRADO – SOLO SE ACCONSENTONO:

N.B.: La denuncia della situazione patrimoniale del coniuge non separato e dei parenti entro il secondo grado è ammessa solo se gli stessi vi consentono.

A tal fine il sottoscritto consigliere/assessore, ai sensi e per gli effetti della normativa in oggetto, dichiara che:

Il coniuge non separato consente: SI' ~~NO~~ (barrare);

I parenti entro il secondo grado consentono: SI' ~~NO~~ (barrare);

"Sul mio onore affermo che la dichiarazione corrisponde al vero"

Data 16/08/18

Firma flettucelli

Solo dopo l'elezione

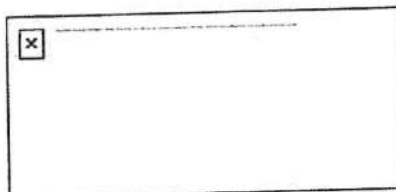

COMUNE DI SONDRIO

Al Presidente del Consiglio Comunale di Sondrio

OGGETTO dichiarazione delle spese sostenute e obbligazioni assunte per la propaganda elettorale dei titolari di incarichi politici - art. 14 d.lgs. 33/2013 - art. 2 legge n. 441/1982.

I	
NOME <i>FRANCESCO</i>	COGNOME <i>BETHNELLI</i>

in relazione alla normativa di cui all'oggetto DICHIARA LE SEGUENTI

SPESE SOSTENUTE E OBBLIGAZIONI ASSUNTE PER LA PROPAGANDA ELETTORALE	
Descrizione spesa e/o obbligazione	Importo spesa e/o obbligazione
<i>Materiale promozionale (fogli sautini, per gli elettori)</i>	<i>618,28 €</i>

OVVERO ATTESTA

di essersi avvalso esclusivamente di materiali e di mezzi propagandistici predisposti e messi a disposizione dal partito o dalla formazione politica della cui lista ha fatto parte

In caso di ricezione di finanziamenti o contributi

(da non compilare se non si sono ricevuti finanziamenti o contributi)

richiamato il disposto dell'art. 4, comma 3, della legge 18 novembre 1981 n. 659

il quale prevede che:

"Nel caso di erogazione di finanziamenti o contributi ai soggetti indicati nell'art. 7, L. 2 maggio 1974, n. 195, e nel primo comma del presente articolo, per un importo che nell'anno superi euro cinquemila sotto qualsiasi forma, compresa la messa a disposizione di servizi, il soggetto che li eroga ed il soggetto che li riceve sono tenuti a farne dichiarazione congiunta, sottoscrivendo un unico documento, depositato presso la Presidenza della Camera dei deputati ovvero a questa indirizzato con raccomandata con avviso di ricevimento. Detti finanziamenti o contributi o servizi, per quanto riguarda la campagna elettorale, possono anche essere dichiarati a mezzo di autocertificazione dei candidati. La disposizione di cui al presente comma non si applica per tutti i finanziamenti direttamente concessi da istituti di credito o da aziende bancarie, alle condizioni fissate dagli accordi interbancari."

DICHIARA

di aver ricevuto i seguenti finanziamenti e/ contributi

Soggetto che ha erogato il finanziamento e/o contributo	Importo finanziamento e/o contributo

"Sul mio onore affermo che la dichiarazione corrisponde al vero"

Data 16/08/18

Firma 

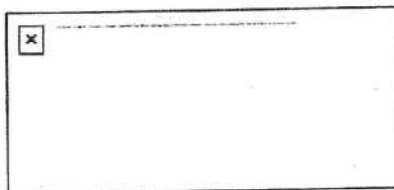

COMUNE DI SONDRIO

Al Presidente del Consiglio Comunale di Sondrio

OGGETTO dichiarazione circa i dati relativi all'assunzione di altre cariche, presso enti pubblici o privati, ed i relativi compensi a qualsiasi titolo corrisposti e gli altri eventuali incarichi con oneri a carico della finanza pubblica e l'indicazione dei compensi spettanti- art. 14 d.lgs. 33/2013.

I	
NOME <i>FRANCESCO</i>	COGNOME <i>BETTINELLI</i>

in relazione alla normativa di cui all'oggetto DICHIARA I SEGUENTI

DATI RELATIVI ALL'ASSUNZIONE DI ALTRE CARICHE, PRESSO ENTI PUBBLICI O PRIVATI, ED I RELATIVI COMPENSI A QUALSIASI TITOLO CORRISPOSTI		
Denominazione Ente	Descrizione Carica	Compenso corrisposto
	/	

EVENTUALI INCARICHI CON ONERI A CARICO DELLA FINANZA PUBBLICA E L'INDICAZIONE DEI COMPENSI SPETTANTI		
Denominazione Soggetto che ha conferito l'incarico	Descrizione Incarico	Compenso spettante

"Sul mio onore affermo che la dichiarazione corrisponde al vero"

Data 16/08/18

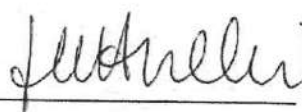
Firma 

**FORMATO EUROPEO
PER IL CURRICULUM
VITAE**



INFORMAZIONI PERSONALI

Nome	BETTINELLI FRANCESCO
Indirizzo	VIA LUSARDI 61 – 23100 SONDRIO
Telefono	340 5541559
Fax	
E-mail	frabettinelli@gmail.com
Nazionalità	Italiana
Data di nascita	28/01/1982

ESPERIENZA LAVORATIVA

- | | |
|---|---|
| • Date (da – a) | Da 01/03/2007 – oggi |
| • Nome e indirizzo del datore di lavoro | Creval Spa (già Bancaperta SPA) |
| • Tipo di azienda o settore | Bancario/Informatico |
| • Tipo di impiego | Impiegato |
| • Principali mansioni e responsabilità | 2007 – 2010: impiegato di back office presso il Servizio Canali Telematici.
2010 – oggi: impiegato presso la Direzione Organizzazione Creval Sistemi e Servizi. |
| • Date (da – a) | Da agosto 2005 – settembre 2005 |
| • Nome e indirizzo del datore di lavoro | Studio Sviluppo Creativo di Nava Simona |
| • Tipo di azienda o settore | Comunicazione aziendale, grafica e pubblicità. |
| • Tipo di impiego | Stagista |
| • Principali mansioni e responsabilità | Gestione marchio "Valtellina" creazione gadget e gestione eventi riguardanti la diffusione del marchio stesso. Organizzazione e gestione degli spazi promozionali di "Casa Valtellina", stand di oltre 1000 mq in occasione dei Mondiali di Mountain Bike svoltisi a Livigno. |

ISTRUZIONE E FORMAZIONE

- | | |
|---|---|
| • Date (da – a) | Ottobre 2002 - Luglio 2006 |
| • Nome e tipo di istituto di istruzione o formazione | Università Cattolica del Sacro Cuore di Milano - largo Gemelli, 1. |
| • Principali materie / abilità professionali oggetto dello studio | Economia Aziendale, Comunicazione e Pubblicità. |
| • Qualifica conseguita | Dottore in Economia Aziendale |
| • Livello nella classificazione nazionale (se pertinente) | Laurea Triennale in Economia Aziendale curriculum Comunicazione e Pubblicità (voto 96/110). |
| • Date (da – a) | Luglio 2002 |
| • Nome e tipo di istituto di istruzione o formazione | Liceo Linguistico c/o Ist. Mag. Lena Perpentì Sondrio, via Donegani 5. |
| • Principali materie / abilità professionali oggetto dello studio | Lingua inglese, francese e tedesca. |
| • Qualifica conseguita | Licenza linguistica. |
| • Livello nella classificazione nazionale (se pertinente) | Diploma di istruzione secondaria superiore ad indirizzo linguistico (voto 88/100). |

CAPACITÀ E COMPETENZE

PERSONALI

Acquisite nel corso della vita e della carriera ma non necessariamente riconosciute da certificati e diplomi ufficiali.

MADRELINGUA

ALTRE LINGUE

- Capacità di lettura
- Capacità di scrittura
- Capacità di espressione orale

- Capacità di lettura
- Capacità di scrittura
- Capacità di espressione orale

CAPACITÀ E COMPETENZE

RELAZIONALI

Vivere e lavorare con altre persone, in ambiente multiculturale, occupando posti in cui la comunicazione è importante e in situazioni in cui è essenziale lavorare in squadra (ad es. cultura e sport), ecc.

CAPACITÀ E COMPETENZE

ORGANIZZATIVE

Ad es. coordinamento e amministrazione di persone, progetti, bilanci; sul posto di lavoro, in attività di volontariato (ad es. cultura e sport), a casa, ecc.

CAPACITÀ E COMPETENZE

TECNICHE

Con computer, attrezzature specifiche, macchinari, ecc.

CAPACITÀ E COMPETENZE

ARTISTICHE

Musica, scrittura, disegno ecc.

ALTRE CAPACITÀ E COMPETENZE

Competenze non precedentemente indicate.

PATENTE O PATENTI

ULTERIORI INFORMAZIONI

ALLEGATI

ITALIANO

INGLESE

BUONA

BUONA

BUONA

FRANCESE

BUONA

BUONA

BUONA

Volontario Avis Associazione Volontari Italiani Sangue per cui curo parte delle campagne di comunicazione.

Buona conoscenza del pacchetto office e di procedure informatiche utilizzate nell'ambito lavorativo (Model To Go, Aris, Sphera, Service Now).

Consigliere Comunale del Comune di Sondrio legislatura 2013-2018

Consigliere Comunale Comune di Sondrio Legislatura 2018 – oggi.

Patente B.

gettarelli

Sondrio 13/08/2018



0038490

BTTFNC82A28E507H

730

MODELLO 730/2018

redditi 2017

Modello N. **1**
Pag. 1

CONTRIBUENTE		DICHIARANTE <input checked="" type="checkbox"/>	CONIUGE DICHIARANTE <input type="checkbox"/>	DICHIARAZIONE CONGIUNTA <input type="checkbox"/>	RAPPRESENTANTE O TUTORE <input type="checkbox"/>
CODICE FISCALE DEL CONTRIBUENTE (obbligatorio)		Soggetto fiscalmente			CODICE FISCALE DEL RAPPRESENTANTE O TUTORE
BTTFNC82A28E507H		a carico di altri (vedere istruzioni)			
COGNOME (per le donne indicare il cognome da nubile)		NOME			SESSO (M o F)
BETTINELLI		FRANCESCO			M
DATA DI NASCITA		COMUNE (o Stato estero) DI NASCITA			PROVINCIA (sigla)
GIORNO MESE ANNO		LECCO			LC
28 01 1982					
RESIDENZA ANAGRAFICA		PROVINCIA (sigla)			C.A.P.
COMUNE		LC			
TIPOLOGIA (Via, piazza, ecc.)		INDIRIZZO			NUM. CIVICO
Da compilare solo se variata dal 1/1/2017 alla data di presentazione della dichiarazione		FRAZIONE			
TELEFONO E POSTA ELETTRONICA		CELLULARE			INDIRIZZO DI POSTA ELETTRONICA
0342522169		3405541559			BETTINELLI.FRANCESCO@CREVAL.IT
DOMICILIO FISCALE AL 01/01/2017		PROVINCIA (sigla)			FUSIONE COMUNI
SONDRIO (I829)		SO			
DOMICILIO FISCALE AL 01/01/2018		PROVINCIA (sigla)			FUSIONE COMUNI
SONDRIO (I829)		SO			

FAMILIARI A CARICO		CODICE FISCALE (Il codice del coniuge va indicato anche se non fiscalmente a carico)		MESI A CARICO	MINORE DI 3 ANNI	%	DETRAZIONE 100% AFFIDAMENTO FIGLI	PERCENTUALE ULTERIORE DETRAZIONE PER FAMIGLIE CON ALMENO 4 FIGLI <input type="text"/> NUMERO FIGLI IN AFFIDO PREADOTTIVO A CARICO DEL CONTRIBUENTE <input type="text"/>
BARRARE LA CASELLA		1 <input checked="" type="checkbox"/> CONIUGE		4		5		
C = Coniuge F1 = Primo figlio F = Figlio A = Altro D = Figlio con disabilità		FGNSLV82H54E507M		12		12 50		
		2 <input checked="" type="checkbox"/> PRIMO FIGLIO 3 D		BTTMLE16M50I829D				
		3 F 2 A D						
		4 F A D						
		5 F A D						

DATI DEL SOSTITUTO D'IMPOSTA CHE EFFETTUERA IL CONGUAGLIO		Dichiarazione congiunta: compilare solo nel modello del dichiarante			
COGNOME e NOME o DENOMINAZIONE		CODICE FISCALE		COMUNE	
CREDITO VALTELLINESE SPA		00043260140		SONDRIO	
PROV. TIPOLOGIA (Via, piazza, ecc.)		INDIRIZZO		NUM. CIVICO C.A.P.	
SO PIAZZA		QUADRIVIO		8 23100	
FRAZIONE		NUMERO DI TELEFONO / FAX		INDIRIZZO DI POSTA ELETTRONICA	
		0342522111		SERVIZIOADEMPIMENTIPERSONALECV@CREVAL.IT	
				CODICE SEDE	

FIRMA DELLA DICHIARAZIONE		FIRMA DEL CONTRIBUENTE	
N. modelli compilati 3		BETTINELLI FRANCESCO	
Barrare la casella per richiedere di essere informato direttamente dal soggetto che presta l'assistenza fiscale di eventuali comunicazioni dell'Agenzia delle Entrate <input type="checkbox"/>			
Con l'apposizione della firma si esprime anche il consenso al trattamento dei dati sensibili indicati nella dichiarazione			

QUADRO A - Redditi dei terreni																		
N. ORD.	1	REDDITO DOMINICALE	2	TITOLO	3	REDDITO AGRARIO	POSSESSO		6	CANONE DI AFFITTO IN REGIME VINCOLISTICO	7	CASI PARTICOLARI	8	CONTINUAZIONE (stesso terreno rigo precedente)	9	IMU NON DOVUTA	10	COLTIVATORE DIRETTO O IAP
							4	GIORNI										
A1																		
A2																		
A3																		
A4																		
A5																		
A6																		

QUADRO B - Redditi dei fabbricati e altri dati

SEZIONE I - REDDITI DEI FABBRICATI

	1	RENDITA	2	UTILIZZO	POSSESSO		5	CODICE CANONE	6	CANONE DI LOCAZIONE	7	CASI PARTICOLARI	8	CONTINUAZIONE (stesso immobile rigo precedente)	9	CODICE COMUNE	11	CEDOLARE SECCA	12	CASI PARTICOLARI IMU	13	STATO DI EMERGENZA
					3	4																
B1		558,00	1		365	50,00				,00			<input type="checkbox"/>			1829						
B2		12,00	5		365	50,00				,00			<input type="checkbox"/>			1829						
B3		43,00	5		365	50,00				,00			<input type="checkbox"/>			1829						
B4		,00								,00			<input type="checkbox"/>									
B5		,00								,00			<input type="checkbox"/>									
B6		,00								,00			<input type="checkbox"/>									
B7		,00								,00			<input type="checkbox"/>									

SEZIONE II - DATI RELATIVI AI CONTRATTI DI LOCAZIONE

	N. rigo	Mod. n.	ESTREMI DI REGISTRAZIONE DEL CONTRATTO					CODICE UFFICIO	CODICE IDENTIFICATIVO DEL CONTRATTO	CONTRATTI NON SUPERIORI 30 GG	ANNO DI PRESENTAZIONE DICHIARAZIONE ICIMU
	Sezione I		DATA	SERIE	NUMERO E SOTTONUMERO						
B11	1	2	3	4	5	6	7	8	9		

QUADRO C - Redditi di lavoro dipendente e assimilati

SEZIONE I - REDDITI DI LAVORO DIPENDENTE E ASSIMILATI

Casi particolari

C1	1	TIPOLOGIA REDDITO	2	INDETERMINATO/ DETERMINATO	3	REDDITO (punti 1, 2, 3 CU 2018)	C2	1	TIPOLOGIA REDDITO	2	INDETERMINATO/ DETERMINATO	3	REDDITO (punti 1, 2, 3 CU 2018)	C3	1	TIPOLOGIA REDDITO	2	INDETERMINATO/ DETERMINATO	3	REDDITO (punti 1, 2, 3 CU 2018)
		2		1	30.284	,00							,00							
SOMME PER PREMI DI RISULTATO E WELFARE AZIENDALE																				
C4	1	TIPOLOGIA LIMITE		2	SOMME A TASSAZIONE ORDINARIA		3	SOMME A IMPOSTA SOSTITUTIVA		4	RITENUTE IMPOSTA SOSTITUTIVA		5	BENEFIT		6	BENEFIT A TASSAZIONE ORDINARIA			
	7	TASSAZIONE ORDINARIA		8	TASSAZIONE SOSTITUTIVA		9	ASSENZA REQUISITI												
C5	PERIODO DI LAVORO ! giorni per i quali spettano le detrazioni (punti 6 e 7 CU 2018)										1	LAVORO DIPENDENTE		2	PENSIONE					
												3 6 5								

SEZIONE II - ALTRI REDDITI ASSIMILATI A QUELLI DI LAVORO DIPENDENTE

1		2		1		2		1		2	
C6	ASSEGNO DEL CONIUGE	REDDITO (punti 4 e 5 CU 2018)		C7	ASSEGNO DEL CONIUGE	REDDITO (punti 4 e 5 CU 2018)		C8	ASSEGNO DEL CONIUGE	REDDITO (punti 4 e 5 CU 2018)	
	<input type="checkbox"/>	480	,00		<input type="checkbox"/>		,00		<input type="checkbox"/>		,00

SEZIONE III - RITENUTE IRPEF E ADDIZIONALE REGIONALE ALL IRPEF

C9	RITENUTE IRPEF (punto 21 CU 2018)	6.627,00	C10	RITENUTE ADDIZIONALE REGIONALE (punto 22 CU 2018)	435,00
----	--------------------------------------	----------	-----	---	--------

SEZIONE IV - RITENUTE ADDIZIONALE COMUNALE ALL IRPEF

C11	RITENUTE ACCONTO ADDIZIONALE COMUNALE 2017 (punto 26 CU 2018)	69,00	C12	RITENUTE SALDO ADDIZIONALE COMUNALE 2017 (punto 27 CU 2018)	173,00	C13	RITENUTE ACCONTO ADDIZIONALE COMUNALE 2018 (punto 29 CU 2018)	73,00
-----	---	-------	-----	---	--------	-----	---	-------

SEZIONE V - BONUS IRPEF

C14	CODICE BONUS (punto 391 CU 2018)	² BONUS EROGATO (punto 392 CU 2018)	TIPOLOGIA ESENZIONE	⁴ PARTE REDDITO ESENTE	⁵ QUOTA TFR	
	<div><div><div>1</div><div>2</div></div></div>	<div><div></div><div>,00</div></div>	<div><div><div>3</div></div></div>	<div><div></div><div>,00</div></div>	<div><div></div><div>,00</div></div>	

QUADRO D - Altri redditi

SEZIONE I - REDDITI DI CAPITALE, LAVORO AUTONOMO E REDDITI DIVERSI

D1	UTILI ED ALTRI PROVENTI EQUIPARATI	TIPO DI REDDITO	2	REDDITI	4	RITENUTE	D2	ALTRI REDDITI DI CAPITALE	TIPO DI REDDITO	2	REDDITI	4	RITENUTE
		1							1				
				,00		,00					,00		,00
D3	REDDITI DERIVANTI DA ATTIVITA ASSIMILATE AL LAVORO AUTONOMO						TIPO DI REDDITO		2	REDDITI		3	
							1			,00			,00
D4	REDDITI DIVERSI					CEDOLARE SECCA		4		5	SPESE	6	
						2		3		,00		,00	,00
D5	REDDITI DERIVANTI DA ATTIVITA OCCASIONALE O DA OBBLIGHI DI FARE, NON FARE E PERMETTERE							2		3		4	
							1			,00		,00	,00

SEZIONE II - REDDITI SOGGETTI A TASSAZIONE SEPARATA

D6	REDDITI PERCEPITI DA EREDI E LEGATARI	TIPO DI REDDITO	2	TASSAZIONE ORDINARIA	3	ANNO	4	REDDITO	5	REDDITO TOTALE DECEDUTO	6	QUOTA IMPOSTA SUCCESSIONI	7	RITENUTE
								,00		,00		,00		,00
D7	IMPOSTE E ONERI RIMBORSATI NEL 2017 E ALTRI REDDITI A TASSAZIONE SEPARATA													
								,00						,00

QUADRO E - Oneri e spese

SEZIONE I - SPESE PER LE QUALI SPETTA LA DETRAZIONE D'IMPOSTA DEL 19% o 26%

E1	<div> <div>Spese patologiche esenti</div> <div> <div>Spese sanitarie</div> <div> <div>Spese sanitarie</div> <div>Rateazione (barrare la casella)</div> </div> </div> </div>	<div> <div>Spese sanitarie</div> <div>Rateazione (barrare la casella)</div> </div>	E6	<div> <div>Spese sanitarie rateizzate in precedenza</div> <div></div> </div>	
E2	<div> <div>Spese sanitarie per familiari non a carico affetti da patologie esenti</div> <div></div> </div>		E7	<div> <div>Interessi per mutui ipotecari per l'acquisto dell'abitazione principale</div> <div></div> </div>	
E3	<div> <div>Spese sanitarie per persone con disabilità</div> <div></div> </div>		E8	<div> <div> <div>ALTRE SPESE</div> <div>vedi elenco Codici spesa nella Tabella delle istruzioni</div> </div> <div></div> </div>	
E4	<div> <div>Spese veicoli per persone con disabilità</div> <div></div> </div>		E9	<div> <div>ALTRE SPESE</div> <div></div> </div>	
E5	<div> <div>Spese per l'acquisto di cani guida</div> <div></div> </div>		E10	<div> <div>ALTRE SPESE</div> <div></div> </div>	
E14	<div> <div>Spese per canoni di leasing</div> <div> <div>1</div> <div>2</div> <div>3</div> <div>4</div> </div> </div>			<div> <div> <div>Data stipula leasing</div> <div>Numero anno</div> <div>Importo canone di leasing</div> <div>Prezzo di riscatto</div> </div> <div></div> </div>	

SEZIONE II - SPESE E ONERI PER I QUALI SPETTA LA DEDUZIONE DAL REDDITO COMPLESSIVO

E21	CONTRIBUTI PREVIDENZIALI ED ASSISTENZIALI		,00	Contributi per previdenza complementare					
E27	DEDUCIBILITA ORDINARIA	1	Dedotti dal sostituto	2	Non dedotti dal sostituto				
E22	ASSEGNO AL CONIUGE	1	Codice fiscale del coniuge	2					
E28	LAVORATORI DI PRIMA OCCUPAZIONE								
E29	FONDI IN SQUILIBRIO FINANZIARIO								
E30	FAMILIARI A CARICO								
E23	CONTRIBUTI PER ADDETTI AI SERVIZI DOMESTICI E FAMILIARI								
E24	EROGAZIONI LIBERALI A FAVORE DI ISTITUZIONI RELIGIOSE								
E25	SPESE MEDICHE E DI ASSISTENZA DI PERSONE CON DISABILITA'								
E26	ALTRI ONERI DEDUCIBILI	1	CODICE	2					
E31	FONDO PENSIONE NEGOZIALE DIPENDENTI PUBBLICI	1	Dedotti dal sostituto	2	Quota TFR	3	Non dedotti dal sostituto		
E32	SPESE PER ACQUISTO O COSTRUZIONE DI ABITAZIONI IN LOCAZIONE	1	Data stipula locazione	2	Spesa acquisto/costruzione	3	Interessi mutuo		
E33	RESTITUZIONE SOMME AL SOGGETTO EROGATORE	1	Somme restituite nell'anno	2	Residuo precedente dichiarazione				

SEZIONE III A - SPESE PER INTERVENTI DI RECUPERO DEL PATRIMONIO EDILIZIO E PER MISURE ANTISISMICHE

	ANNO	2012 (2013-2017 antisismico)	CODICE FISCALE	Interventi particolari	Acquisto, eredità o donazione	Numero rata	IMPORTO SPESA	N. d ordine immobile	
E41	1	2	3	4	5	8	9	10	
	2011					7	18.181 ,00	1	
E42	2011		93006180140			7	530 ,00	2	
E43	2012	2	93006180140			6	146 ,00	2	

SEZIONE III B - DATI CATASTALI IDENTIFICATIVI DEGLI IMMOBILI E ALTRI DATI PER FRUIRE DELLA DETRAZIONE

	N. ord. immobile 1	Condominio 2	CODICE COMUNE 3	T/U 4	SEZ. URB./COMUNE CATAST. 5	FOGLIO 6	PARTICELLA 7	SUBALTERNO 8		
E51	1		1 8 2 9	U		3 4	4 3 4	4 5		
E52	2	X								
E53	ALTRI DATI N. d. ordine immobile 1	Condominio 2	CONDUTTORE (estremi registrazione contratto) DATA 3	SERIE 4	NUMERO E SOTTONUMERO 5	CODICE UFFICIO AGENZIA ENTRATE 6	CODICE IDENTIFICATIVO DEL CONTRATTO 7	DOMANDA ACCATASTAMENTO DATA 8	NUMERO 9	PROVINCIA UFFICIO AGENZIA ENTRATE 10

SEZIONE III C - SPESE PER L'ARREDO DEGLI IMMOBILI E IVA PER ACQUISTO ABITAZIONE CLASSE A o B (DETRAZIONE DEL 50%)

E57	SPESA ARREDO IMMOBILI RISTRUTTURATI	NUMERO RATA 1	SPESA ARREDO IMMOBILE 2	NUMERO RATA 3	SPESA ARREDO IMMOBILE 4		
			,00			,00	
E58	SPESA ARREDO IMMOBILI GIOVANI COPPIE	MENO DI 35 ANNI 1	SPESA SOSTENUTA NEL 2016 2	E59	IIVA PER ACQUISTO ABITAZIONE CLASSE ENERGETICA A o B	NUMERO RATA 1	IMPORTO IVA PAGATA 2
			,00				,00

SEZIONE IV - SPESE PER INTERVENTI DI RISPARMIO ENERGETICO

	TIPO INTERVENTO	ANNO	PERIODO 2013	CASI PARTICOLARI	PERIODO 2008 Rideterminazione rate	NUMERO RATA	IMPORTO SPESA
E61	1	2	3	4	5	7	8
							,00
E62							,00

SEZIONE V - DETRAZIONE PER GLI INQUILINI CON CONTRATTO DI LOCAZIONE

[illegible]

SEZIONE VI - ALTRE DETRAZIONI D'IMPOSTA

SEZIONE VI - ALTRE DETRAZIONI IMPOSTA					
		(Barrare la casella)		CODICE	
E81	DETRAZIONE PER SPESE DI MANTENIMENTO DEI CANI GUIDA	<input type="checkbox"/>	.00	E83	ALTRE DETRAZIONI
E82	DETRAZIONE AFFITTO TERRENI AGRICOLI AI GIOVANI	<input type="checkbox"/>	.00		

QUADRO E - Oneri e spese

SEZIONE I - SPESE PER LE QUALI SPETTA LA DETRAZIONE D'IMPOSTA DEL 19% o 26%

E1	SPESE SANITARIE	1	Spese patologie esenti	2	SPESE SANITARIE	E6	SPESE SANITARIE RATEIZZATE IN PRECEDENZA				
E2	SPESE SANITARIE PER FAMILIARI NON A CARICO AFFETTI DA PATOLOGIE ESENTI					E7	INTERESSI PER MUTUI IPOTECARI PER L'ACQUISTO DELL'ABITAZIONE PRINCIPALE				
E3	SPESE SANITARIE PER PERSONE CON DISABILITA'					E8	ALTRE SPESE				
E4	SPESE VEICOLI PER PERSONE CON DISABILITA'					E9	ALTRE SPESE				
E5	SPESE PER L'ACQUISTO DI CANI GUIDA					E10	ALTRE SPESE				
E14	SPESE PER CANONI DI LEASING										

SEZIONE II - SPESE E ONERI PER I QUALI SPETTA LA DEDUZIONE DAL REDDITO COMPLESSIVO

E21	CONTRIBUTI PREVIDENZIALI ED ASSISTENZIALI					E27	DEDUCIBILITA' ORDINARIA				
E22	ASSEGNO AL CONIUGE					E28	LAVORATORI DI PRIMA OCCUPAZIONE				
E23	CONTRIBUTI PER ADDETTI AI SERVIZI DOMESTICI E FAMILIARI					E29	FONDI IN SQUILIBRIO FINANZIARIO				
E24	EROGAZIONI LIBERALI A FAVORE DI ISTITUZIONI RELIGIOSE					E30	FAMILIARI A CARICO				
E25	SPESE MEDICHE E DI ASSISTENZA DI PERSONE CON DISABILITA'					E31	FONDO PENSIONE NEGOZIALE DIPENDENTI PUBBLICI				
E26	ALTRI ONERI DEDUCIBILI										
E32	SPESE PER ACQUISTO O COSTRUZIONE DI ABITAZIONI IN LOCAZIONE										
E33	RESTITUZIONE SOMME AL SOGGETTO EROGATORE										

SEZIONE III A - SPESE PER INTERVENTI DI RECUPERO DEL PATRIMONIO EDILIZIO E PER MISURE ANTISISMICHE

E41	ANNO	2012	2012	2017	2017	2017	2017	2017	2017	2017	2017
E42	ANNO	2012	2012	2017	2017	2017	2017	2017	2017	2017	2017
E43	ANNO	2012	2012	2017	2017	2017	2017	2017	2017	2017	2017

SEZIONE III B - DATI CATASTALI IDENTIFICATIVI DEGLI IMMOBILI E ALTRI DATI PER FRUIRE DELLA DETRAZIONE

E51	N. ord. immobile	1	Condominio	2	CODICE COMUNE	3	T/U	4	SEZ. URB./COMUNE CATAST.	5	FOGLIO	6	PARTICELLA	7	SUBALTERNO	8
E52																
E53	ALTRI DATI	1	CONDUTTORE (estremi registrazione contratto)	2	CODICE IDENTIFICATIVO DEL CONTRATTO	3	DOMANDA ACCATASTAMENTO	4	PROVINCIA UFFICIO AGENZIA ENTRATE	5	NUMERO	6	DATA	7	NUMERO	8

SEZIONE III C - SPESE PER L'ARREDO DEGLI IMMOBILI E IVA PER ACQUISTO ABITAZIONE CLASSE A o B (DETRAZIONE DEL 50%)

E57	SPESE ARREDO IMMOBILI RISTRUTTURATI					E59	IVA PER ACQUISTO ABITAZIONE CLASSE ENERGETICA A o B				
E58	SPESE ARREDO IMMOBILI GIOVANI COPPIE										

SEZIONE IV - SPESE PER INTERVENTI DI RISPARMIO ENERGETICO

E61	TIPO INTERVENTO	1	ANNO	2	PERIODO 2013	3	CASI PARTICOLARI	4	PERIODO 2008	5	NUMERO RATA	6	IMPORTO SPESA	7		8
E62																

SEZIONE V - DETRAZIONE PER GLI INQUILINI CON CONTRATTO DI LOCAZIONE

E71	INQUILINI DI ALLOGGI ADIBITI AD ABITAZIONE PRINCIPALE					E72	LAVORATORI DIPENDENTI CHE TRASFERISCONO LA RESIDENZA PER MOTIVI DI LAVORO				

SEZIONE VI - ALTRE DETRAZIONI D'IMPOSTA

E81	DETRAZIONE PER SPESE DI MANTENIMENTO DEI CANI GUIDA					E82	DETRAZIONE AFFITTO TERRENI AGRICOLI AI GIOVANI				
E83	ALTRE DETRAZIONI										

QUADRO E - Oneri e spese

SEZIONE I - SPESE PER LE QUALI SPETTA LA DETRAZIONE D'IMPOSTA DEL 19% o 26%

E1	SPESE SANITARIE	1	Spese patologie esenti	2	SPESE SANITARIE	E6	SPESE SANITARIE RATEIZZATE IN PRECEDENZA				
E2	SPESE SANITARIE PER FAMILIARI NON A CARICO AFFETTI DA PATOLOGIE ESENTI					E7	INTERESSI PER MUTUI IPOTECARI PER L'ACQUISTO DELL'ABITAZIONE PRINCIPALE				
E3	SPESE SANITARIE PER PERSONE CON DISABILITA'					E8	ALTRE SPESE				
E4	SPESE VEICOLI PER PERSONE CON DISABILITA'					E9	ALTRE SPESE				
E5	SPESE PER L'ACQUISTO DI CANI GUIDA					E10	ALTRE SPESE				
E14	SPESE PER CANONI DI LEASING										

SEZIONE II - SPESE E ONERI PER I QUALI SPETTA LA DEDUZIONE DAL REDDITO COMPLESSIVO

E21	CONTRIBUTI PREVIDENZIALI ED ASSISTENZIALI					E27	DEDUCIBILITA' ORDINARIA				
E22	ASSEGNO AL CONIUGE					E28	LAVORATORI DI PRIMA OCCUPAZIONE				
E23	CONTRIBUTI PER ADDETTI AI SERVIZI DOMESTICI E FAMILIARI					E29	FONDI IN SQUILIBRIO FINANZIARIO				
E24	EROGAZIONI LIBERALI A FAVORE DI ISTITUZIONI RELIGIOSE					E30	FAMILIARI A CARICO				
E25	SPESE MEDICHE E DI ASSISTENZA DI PERSONE CON DISABILITA'					E31	FONDO PENSIONE NEGOZIALE DIPENDENTI PUBBLICI				
E26	ALTRI ONERI DEDUCIBILI										
E32	SPESE PER ACQUISTO O COSTRUZIONE DI ABITAZIONI IN LOCAZIONE										
E33	RESTITUZIONE SOMME AL SOGGETTO EROGATORE										

SEZIONE III A - SPESE PER INTERVENTI DI RECUPERO DEL PATRIMONIO EDILIZIO E PER MISURE ANTISISMICHE

E41	ANNO	2012 (2013-2017 antisismico)	CODICE FISCALE	Interventi particolari	Acquisto, eredità o donazione	Numero rata	IMPORTO SPESA	N. d'ordine immobile		
E42	2013		93006180140			5	58,00	2		
E43	2015		93006180140			3	159,00	2		
	2016					2	1.159,00	1		

SEZIONE III B - DATI CATASTALI IDENTIFICATIVI DEGLI IMMOBILI E ALTRI DATI PER FRUIRE DELLA DETRAZIONE

E51	N. ord. immobile	Condominio	CODICE COMUNE	T/U	SEZ. URB./COMUNE CATAST.	FOGLIO	PARTICELLA	SUBALTERNO		
E52										
E53	ALTRI DATI	CONDUTTORE (estremi registrazione contratto)	CODICE IDENTIFICATIVO DEL CONTRATTO	DOMANDA ACCATASTAMENTO						
	N. d'ordine immobile	CONDOMINIO	DATA	SERIE	NUMERO	CODICE UFFICIO AGENZIA ENTRATE	DATA	NUMERO	PROVINCIA UFFICIO AGENZIA ENTRATE	

SEZIONE III C - SPESE PER L'ARREDO DEGLI IMMOBILI E IVA PER ACQUISTO ABITAZIONE CLASSE A o B (DETRAZIONE DEL 50%)

E57	SPESE ARREDO IMMOBILI RISTRUTTURATI					E59	IVA PER ACQUISTO ABITAZIONE CLASSE ENERGETICA A o B				
E58	SPESE ARREDO IMMOBILI GIOVANI COPPIE										

SEZIONE IV - SPESE PER INTERVENTI DI RISPARMIO ENERGETICO

E61	TIPO INTERVENTO	ANNO	PERIODO 2013	CASI PARTICOLARI	PERIODO 2008 Rideterminazione rate	NUMERO RATA	IMPORTO SPESA				
E62											

SEZIONE V - DETRAZIONE PER GLI INQUILINI CON CONTRATTO DI LOCAZIONE

E71	INQUILINI DI ALLOGGI ADIBITI AD ABITAZIONE PRINCIPALE					E72	LAVORATORI DIPENDENTI CHE TRASFERISCONO LA RESIDENZA PER MOTIVI DI LAVORO				

SEZIONE VI - ALTRE DETRAZIONI D'IMPOSTA

E81	DETRAZIONE PER SPESE DI MANTENIMENTO DEI CANI GUIDA					E82	DETRAZIONE AFFITTO TERRENI AGRICOLI AI GIOVANI				
E83	ALTRE DETRAZIONI										

QUADRO F - Acconti, ritenute, eccedenze e altri dati

SEZIONE I - ACCONTI IRPEF, ADDIZIONALE COMUNALE E CEDOLARE SECCA RELATIVI AL 2017 TRATTENUTI E/O VERSATI CON F24

F1	Acconto IRPEF 2017	1 Prima rata	2 Seconda o unica rata	Acconto Addizionale Comunale 2017	3 Importo	Acconto cedolare secca 2017	5 Prima rata	6 Seconda o unica rata
		,00	,00		,00		,00	,00

SEZIONE II - ALTRE RITENUTE SUBITE DIVERSE DA QUELLE INDICATE NEI QUADRI C E D

F2	1 Codice	2 IRPEF	3 Addizionale Regionale	4 Addizionale Comunale	5 Addizionale Regionale IRPEF attività sportive dilettantistiche	6 Addizionale Comunale IRPEF attività sportive dilettantistiche	7 IRPEF per lavori socialmente utili	8 Addizionale Regionale IRPEF per lavori socialmente utili
		,00	,00	,00	,00	,00	,00	,00

SEZIONE III A - ECCEDENZE RISULTANTI DALLA PRECEDENTE DICHIARAZIONE

F3	1 IRPEF	2 di cui compensata in F24	3 Imposta sostitutiva quadro RT	4 di cui compensata in F24	5 Cedolare secca	6 di cui compensata in F24	7 Codice Regione	8 Addizionale Regionale IRPEF	9 di cui compensata in F24	10 Codice Comune	11 Addizionale Comunale IRPEF	12 di cui compensata in F24	13 Premio di risultato	14 di cui compensato in F24
	,00	,00	,00	,00	,00	,00		,00	,00		,00	,00	,00	,00

SEZIONE III-B - ECCEDENZE RISULTANTI DA DICHIARAZIONI INTEGRATIVE A FAVORE PRESENTATE OLTRE L'ANNO SUCCESSIVO

F4	1 Anno	2 IRPEF	3 Imposta sostitutiva quadro RT	4 Cedolare secca	5 Codice Regione	6 Addizionale Regionale all'IRPEF	7 Codice Comune	8 Addizionale Comunale all'IRPEF	9 Imposta sostitutiva sulla produttività
		,00	,00	,00		,00		,00	,00

SEZIONE IV - RITENUTE E ACCONTI SOSPESI PER EVENTI ECCEZIONALI

F5	1 Eventi eccez.	2 IRPEF	3 Add.le Regionale	4 Add.le Comunale	5 Imposta sostitutiva premi di risultato	6 cedolare secca
		,00	,00	,00	,00	,00

SEZIONE V - MISURA DEGLI ACCONTI PER L'ANNO 2018 E RATEAZIONE DEL SALDO 2017

CATEGORIA F - MISURA DEGLI INCENTIVI E L'INNOVATIVO E L'INTEGRAZIONE DEL CREDITO IVA									
F6	Barrare la casella per non effettuare i versamenti di acconto IRPEF	1	Versamenti di acconto IRPEF in misura inferiore	2	Barrare la casella per non effettuare i versamenti di acconto add.le comunale	3	Versamenti di acconto add.le comunale in misura inferiore	4	
				,00					,00
	Barrare la casella per non effettuare i versamenti di acconto cedolare secca	5	Versamenti di acconto cedolare secca in misura inferiore	6		Numero rate (in caso di dichiarazione congiunta indicare il dato solo nel modello del dichiarante)	7		
				,00					

SEZIONE VI - SOGLIE DI ESENZIONE ADDIZIONALE COMUNALE NON DESUMIBILI DAL MOD. 730

F7	Soglia esenzione saldo 2017	1	Esenzione totale/altre agevolazioni saldo 2017	2	Soglia esenzione acconto 2018	1	Esenzione totale/altre agevolazioni acconto 2018	2
			,00				,00	

SEZIONE VII - LOCAZIONI BREVI

F8	Ritenute		,00
----	----------	--	-----

SEZIONE VIII - DATI DA INDICARE NEL MOD. 730 INTEGRATIVO

F9	Importi rimborsati IRPEF	1	Addizionale Regionale all'IRPEF	2	Addizionale Comunale all'IRPEF	3	Cedolare secca	4
		,00	,00	,00	,00	,00	,00	,00
F10	Crediti utilizzati con il modello F24 per il versamento di altre imposte	1	Credito Addizionale Regionale	2	Credito Addizionale Comunale	3	Credito cedolare secca	4
	Credito IRPEF	,00	,00	,00	,00	,00	,00	,00

SEZIONE IX - ALTRI DATI

F11	Importi rimborsati dal sostituto	1	Ulteriore detrazione per figli	2	Detrazioni canoni locazione	3	F12 Restitu-zione bonus	1 fiscale	2 straordinario	3	F13 Pignora-mento presso terzi	1 Tipo reddito	2 Ritenute
		,00		,00	,00			,00	,00				,00

QUADRO G - Crediti d'imposta

SEZIONE I - FABBRICATI

G1	Credito riacquisto prima casa	1 residuo precedente dichiarazione	2 credito anno 2017	3 di cui compensato nel mod. F24	4	G2	Credito canoni di locazione non percepiti (vedere istruzioni)	5
		,00	,00	,00			,00	,00

SEZIONE II - REINTEGRO ANTICIPAZIONI FONDI PENSIONE

G3	Anno anticipazione	1	Reintegro Totale/Parziale	2	Somma reintegrata	3	Residuo precedente dichiaraz.	4	Anno 2017	5	di cui compensato nel mod. F24	6
			,00		,00		,00	,00	,00		,00	,00

SEZIONE III - REDDITI PRODOTTI ALL'ESTERO

SEZIONE III - REDDITI DA SOGGETTI ALL'ESTERO										
G4	Codice Stato estero	1	Anno	2	Reddito estero	3	Imposta estera	4	Reddito complessivo	5
					,00		,00		,00	
	Imposta lorda	6		Imposta netta	7	Credito utilizzato nelle precedenti dichiarazioni	8	di cui relativo allo Stato estero di col.1	9	
				,00		,00		,00		,00

SEZIONE IV - IMMOBILI COLPITI DAL SISMA IN ABRUZZO

CATEGORIA 5 - IMMOBILIERI CON IPOTECA SU CATASTRO																	
G5	Abitazione principale	Codice fiscale	1			Numero rata	2		Totale credito	3		Residuo precedente dichiarazione	4				
										,00			,00				
CATEGORIA 6 - IMMOBILIERI SENZA IPOTECA SU CATASTRO																	
G6	Altri immobili	Impresa/ Professione	1		Codice fiscale	2			Numero rata	3		Rateazione	4		Totale credito	5	
																,00	

SEZIONE V - INCREMENTO OCCUPAZIONE

SEZIONE VII - EROGAZIONI CULTURA

G7	Residuo precedente dichiaraz.	1	di cui compensato nel mod. F24	2	G9	Spesa 2017	1	Residuo 2016	2	Rata credito 2016	3	Rata credito 2015	4
	,00	,00	,00	,00		,00	,00	,00	,00	,00	,00	,00	,00

SEZIONE VIII - EROGAZIONI SCUOLA

SEZIONE IX - NEGOZIAZIONE E ARBITRATO

G10	Spesa 2017	1	Spesa 2016	2	Residuo 2016	3	G11	Credito spettante	1	Residuo 2016	2	di cui utilizzato in F24	3
	,00	,00	,00	,00	,00	,00		,00	,00	,00	,00	,00	,00

SEZIONE X - VIDEOSORVEGLIANZA

SEZIONE VI - MEDIAZIONI

G12	Residuo 2016	1	di cui utilizzato in F24	2	G13	Anno 2017	1	di cui compensato nel mod. F24	2
	,00	,00	,00	,00		,00	,00	,00	,00

QUADRO I - Imposte da compensare

I1	Indicare l'importo delle imposte da versare con il Mod. F24 utilizzando in compensazione il credito che risulta dal Mod. 730	1	oppure	Barrare la casella per utilizzare in compensazione con il Mod. F24 l'intero credito che risulta dal Mod. 730 (che quindi non sarà rimborsato dal sostituto d'imposta)	2
	,00				<input type="checkbox"/>

CODICE FISCALE **BTTFNC82A28E507H**

QUADRO K - Comunicazione dell'amministratore di condominio

SEZIONE I - DATI IDENTIFICATIVI DEL CONDOMINIO

K1	CODICE FISCALE 1	DENOMINAZIONE 2
-----------	---------------------	--------------------

SEZIONE II - DATI CATASTALI DEL CONDOMINIO (Interventi di recupero del patrimonio edilizio)

K2	DATI CATASTALI DEL CONDOMINIO	1	CODICE COMUNE	2	T/U	3	SEZ. URB./COMUNE CATAST.	4	5	FOGLIO	6	PARTICELLA	7	SUBALTERNO
-----------	-------------------------------	---	---------------	---	-----	---	--------------------------	---	---	--------	---	------------	---	------------

K3	DOMANDA DI ACCATASTAMENTO	1	giorno	2	mese	3	anno	4	NUMERO	5	PROVINCIA UFFICIO AGENZIA ENTRATE	6	3
-----------	---------------------------	---	--------	---	------	---	------	---	--------	---	-----------------------------------	---	---

SEZIONE III - DATI RELATIVI AI FORNITORI E AGLI ACQUISTI DI BENI E SERVIZI

K4	CODICE FISCALE 1			COGNOME ovvero DENOMINAZIONE 2				NOME (solo per le persone fisiche) 3		
	SESSO (M o F) 4	DATA DI NASCITA 5		COMUNE (o STATO ESTERO) DI NASCITA 6			PROVINCIA DI NASCITA (sigla) 7	IMPORTO COMPLESSIVO DEGLI ACQUISTI DI BENI E SERVIZI 8	CODICE STATO ESTERO 9	
		giorno	mese	anno						.00

K5	1		2					3	
	4	5	giorno	mese	anno	6	7	8	9

K6	1		2					3		
	4	5	giorno	mese	anno	6	7	8	9	.00

K7	1			2					3		
	4	5	giorno	mese	anno	6	7	8	9		
										.00	

K8	1		2					3		
	4	5	giorno	mese	anno	6	7	8	9	
									,00	

K9	1										2										3									
	4		5		giorno	mese		anno		6		7		8		9														
	,00																													



MODELLO 730-3 redditi 2017

prospetto di liquidazione relativo alla assistenza fiscale prestata

Pag. 1 Modello N. **1**

☐ 730 rettificativo

☐ 730 integrativo



☐ Impegno ad informare il contribuente di eventuali comunicazioni dell'Agenzia delle Entrate relative alla presente dichiarazione

☐ Comunicazione dati rettificati CAF o professionista

☐ Sostituto, CAF o professionista non delegato

SOSTITUTO D'IMPOSTA O C.A.F. O PROFESSIONISTA ABILITATO	CODICE FISCALE	COGNOME E NOME O DENOMINAZIONE	N. ISCRIZIONE ALBO DEI CAF
04392341006		CAAF FABRI SRL	25
RESPONSABILE ASSISTENZA FISCALE	RGNLNS72B01L219K	ARGENTO ALFONSO	
DICHIARANTE	BTTFNC82A28E507H	BETTINELLI FRANCESCO	
CONIUGE DICHIARANTE			

RIEPILOGO DEI REDDITI		1 DICHIARANTE	2 CONIUGE
1	REDDITI DOMINICALI	,00	,00
2	REDDITI AGRARI	,00	,00
3	REDDITI DEI FABBRICATI	,00	,00
4	REDDITI DI LAVORO DIPENDENTE E ASSIMILATI	30.764 ,00	,00
5	ALTRI REDDITI	,00	,00
6	IMPONIBILE CEDOLARE SECCA	,00	,00
7	Reddito abitazione principale e pertinenze (non soggette a IMU)	322 ,00	,00
CALCOLO DEL REDDITO IMPONIBILE E DELL'IMPOSTA LORDA		1 DICHIARANTE	2 CONIUGE
11	REDDITO COMPLESSIVO	31.086 ,00	,00
12	Deduzione abitazione principale e pertinenze (non soggette a IMU)	322 ,00	,00
13	ONERI DEDUCIBILI	,00	,00
14	REDDITO IMPONIBILE	30.764 ,00	,00
15	Compensi per attività sportive dilettantistiche con ritenuta a titolo d'imposta	,00	,00
16	IMPOSTA LORDA	8.010 ,00	,00
CALCOLO DETRAZIONI E CREDITI D'IMPOSTA		1 DICHIARANTE	2 CONIUGE
21	Detrazione per coniuge a carico	,00	,00
22	Detrazione per figli a carico	412 ,00	,00
23	Ulteriore detrazione per figli a carico	,00	,00
24	Detrazione per altri familiari a carico	,00	,00
25	Detrazione per redditi di lavoro dipendente	878 ,00	,00
26	Detrazione per redditi di pensione	,00	,00
27	Detrazione per redditi assimilati a quelli di lavoro dipendente e altri redditi	,00	,00
28	Detrazione oneri ed erogazioni liberali	141 ,00	,00
29	Detrazione spese per interventi di recupero del patrimonio edilizio e per misure antisismiche	917 ,00	,00
30	Detrazione spese arredo immobili ristrutturati	,00	,00
31	Detrazione spese per interventi di risparmio energetico	,00	,00
32	Detrazione spese arredo immobili giovani coppie	,00	,00
33	Detrazione IVA per acquisto abitazione classe energetica A o B	,00	,00
37	Detrazione inquilini con contratto di locazione e affitto terreni agricoli ai giovani	,00	,00
38	Altre detrazioni d'imposta	,00	,00
41	Credito d'imposta per il riacquisto della prima casa	,00	,00
42	Credito d'imposta per l'incremento dell'occupazione	,00	,00
43	Credito d'imposta reintegro anticipazioni fondi pensione	,00	,00
44	Credito d'imposta per mediazioni	,00	,00
45	Credito d'imposta per negoziazione e arbitrato	,00	,00
48	TOTALE DETRAZIONI E CREDITI D'IMPOSTA	2.348 ,00	,00
CALCOLO DELL'IMPOSTA NETTA E DEL RIGO DIFFERENZA		1 DICHIARANTE	2 CONIUGE
50	IMPOSTA NETTA	5.662 ,00	,00
51	Credito d'imposta per altri immobili - Sisma Abruzzo	,00	,00
52	Credito d'imposta per l'abitazione principale - Sisma Abruzzo	,00	,00
53	Credito d'imposta per imposte pagate all'estero	,00	,00
54	Credito d'imposta per erogazioni cultura	,00	,00
55	Credito d'imposta per erogazioni scuola	,00	,00
56	Credito d'imposta per videosorveglianza	,00	,00
57	Credito d'imposta per canoni non percepiti	,00	,00
58	Crediti residuo per detrazioni incapienti	,00	,00
59	RITENUTE	6.627 ,00	,00
60	DIFFERENZA	-965 ,00	,00

ECCEDENZA, ACCONTI E ALTRE RETTIFICHE		1	DICHIARANTE	2	CONIUGE			
61	ECCEDENZA DELL'IRPEF RISULTANTE DALLE PRECEDENTI DICHIARAZIONI		,00		,00			
62	ACCONTI VERSATI		,00		,00			
63	Restituzione bonus fiscale e straordinario		,00		,00			
64	Detrazioni e crediti già rimborsati dal sostituto		,00		,00			
66	Bonus IRPEF spettante		,00		,00			
67	Bonus IRPEF riconosciuto in dichiarazione		,00		,00			
68	Restituzione Bonus IRPEF non spettante		,00		,00			
CALCOLO DELLE ADDIZIONALI REGIONALE E COMUNALE ALL'IRPEF		1	DICHIARANTE	2	CONIUGE			
71	REDDITO IMPONIBILE		30.764,00		,00			
72	ADDIZIONALE REGIONALE ALL'IRPEF DOVUTA		437,00		,00			
73	ADDIZIONALE REGIONALE ALL'IRPEF RISULTANTE DALLA CERTIFICAZIONE		435,00		,00			
74	ECCEDENZA ADDIZIONALE REGIONALE ALL'IRPEF PRECEDENTE DICHIARAZIONE		,00		,00			
75	ADDIZIONALE COMUNALE ALL'IRPEF DOVUTA		246,00		,00			
76	ADDIZIONALE COMUNALE ALL'IRPEF RISULTANTE DALLA CERTIFICAZIONE E/O VERSATA		242,00		,00			
77	ECCEDENZA ADDIZIONALE COMUNALE ALL'IRPEF PRECEDENTE DICHIARAZIONE		,00		,00			
78	ACCONTO ADDIZIONALE COMUNALE ALL'IRPEF 2018		74,00		,00			
79	ACCONTO ADDIZIONALE COMUNALE ALL'IRPEF 2018 RISULTANTE DALLA CERTIFICAZIONE		73,00		,00			
CEDOLARE SECCA LOCAZIONI		1	DICHIARANTE	2	CONIUGE			
80	CEDOLARE SECCA DOVUTA		,00		,00			
81	DIFFERENZA		,00		,00			
82	ECCEDENZA CEDOLARE SECCA RISULTANTE DALLA PRECEDENTE DICHIARAZIONE		,00		,00			
83	ACCONTI CEDOLARE SECCA VERSATI PER IL 2017		,00		,00			
LIQUIDAZIONE DELLE IMPOSTE DEL DICHIARANTE		Codice Regione/ Comune	CREDITI				DEBITI	
			Importi non rimborsabili	Credito	di cui da utilizzare in compensazione con F24	di cui da rimborsare	Importi da non versare	Importi da trattenere/versare
91	IRPEF		,00	965,00	,00	965,00	,00	,00
92	ADDIZIONALE REGIONALE IRPEF	10	,00	,00	,00	,00	2,00	,00
93	ADDIZIONALE COMUNALE IRPEF	1829	,00	,00	,00	,00	4,00	,00
94	PRIMA RATA ACCONTO IRPEF 2018							,00
95	SECONDA O UNICA RATA ACCONTO IRPEF 2018							,00
96	ACCONTO 20% REDDITI TASSAZIONE SEPARATA						,00	,00
97	ACCONTO ADDIZIONALE COMUNALE 2018							,00
98	IMPOSTA SOSTITUTIVA PREMI DI RISULTATO E WELFARE AZIENDALE						,00	,00
99	CEDOLARE SECCA LOCAZIONI		,00	,00	,00	,00	,00	,00
100	PRIMA RATA ACCONTO CEDOLARE SECCA 2018							,00
101	SECONDA O UNICA RATA ACCONTO CEDOLARE SECCA 2018							,00
LIQUIDAZIONE DELLE IMPOSTE DEL CONIUGE		Codice Regione/ Comune	CREDITI				DEBITI	
			Importi non rimborsabili	Credito	di cui da utilizzare in compensazione con F24	di cui da rimborsare	Importi da non versare	Importi da trattenere/versare
111	IRPEF		,00	,00	,00	,00	,00	,00
112	ADDIZIONALE REGIONALE IRPEF		,00	,00	,00	,00	,00	,00
113	ADDIZIONALE COMUNALE IRPEF		,00	,00	,00	,00	,00	,00
114	PRIMA RATA ACCONTO IRPEF 2018							,00
115	SECONDA O UNICA RATA ACCONTO IRPEF 2018							,00
116	ACCONTO 20% REDDITI TASSAZIONE SEPARATA						,00	,00
117	ACCONTO ADDIZIONALE COMUNALE 2018							,00
118	IMPOSTA SOSTITUTIVA PREMI DI RISULTATO E WELFARE AZIENDALE						,00	,00
119	CEDOLARE SECCA LOCAZIONI		,00	,00	,00	,00	,00	,00
120	PRIMA RATA ACCONTO CEDOLARE SECCA 2018							,00
121	SECONDA O UNICA RATA ACCONTO CEDOLARE SECCA 2018							,00

ALTRI DATI			1	DICHIARANTE	2	CONIUGE	
130	Residuo credito d'imposta per erogazione cultura			,00		,00	
131	Residuo credito d'imposta per il riacquisto della prima casa da utilizzare in compensazione			,00		,00	
132	Residuo credito d'imposta per l'incremento dell'occupazione da utilizzare in compensazione			,00		,00	
133	Residuo credito d'imposta per l'abitazione principale - Sisma Abruzzo			,00		,00	
134	Residuo credito d'imposta reintegro anticipazioni fondi pensione			,00		,00	
135	Residuo credito d'imposta per mediazioni			,00		,00	
136	Totale spese sanitarie rateizzate nella presente dichiarazione (righe E1, E2 e E3)			,00		,00	
137	Reddito di riferimento per agevolazioni fiscali (con n imponibile cedolare secca locazioni)			31.086,00		,00	
138	ACCONTO IRPEF 2018	Reddito complessivo		,00		,00	
139	CASI PARTICOLARI	Importo su cui calcolare l'acconto		,00		,00	
141	ACCONTI 2018 COMPENSATI INTERAMENTE NEL MOD. 730/2018	Prima rata acconto IRPEF		,00		,00	
142		Acconto addizionale comunale		,00		,00	
143		Prima rata acconto cedolare secca		,00		,00	
	Crediti per imposte pagate all'estero	Anno	Totale credito utilizzato	Stato	Credito utilizzato	Stato	Credito utilizzato
145	DICHIARANTE	1	2	3	4	5	6
146	CONIUGE DICHIARANTE		,00		,00		,00
147	Redditi fondiari non imponibili				,00		,00
148	Reddito abitazione principale e pertinenze (soggette a IMU)				,00		,00
149	Residuo deduzione somme restituite				,00		,00
150	Residuo erogazioni scuola				,00		,00
151	Residuo credito d'imposta per negoziazione e arbitrato				,00		,00
152	Residuo credito d'imposta per videosorveglianza				,00		,00
160	Credito d'imposta per erogazione cultura	DICHIARANTE	Rata 2016	1	Rata 2017	2	
		CONIUGE DICHIARANTE	Rata 2016		Rata 2017		

RISULTATO DELLA LIQUIDAZIONE

MOD. 730 ORDINARIO - IMPORTI DA TRATTENERE O DA RIMBORSARE					
	RICHIESTA DI RATEIZZAZIONE DEI VERSAMENTI DI SALDO E DEGLI EVENTUALI ACCONTI IN	RATE	SALDO E PRIMO ACCONTO	SECONDO O UNICO ACCONTO	
161	IMPORTO CHE SARA' TRATTENUTO DAL DATORE DI LAVORO O DALL'ENTE PENSIONISTICO IN BUSTA PAGA Saldo e primo acconto nel mese di luglio (agosto/settembre per i pensionati). Secondo o unico acconto nel mese di novembre Nel caso di richiesta di rateizzazione il saldo ed il primo acconto saranno ripartiti in base al numero di rate richiesto		,00		,00
162	IMPORTO DA VERSARE CON IL MOD. F24 (dipendenti senza sostituto). Saldo e primo acconto nel mese di giugno. Secondo o unico acconto nel mese di novembre. Per il dettaglio delle imposte da versare vedere i righe da 231 a 245		,00		,00
					CREDITO
163	IMPORTO CHE SARA' RIMBORSATO DAL DATORE DI LAVORO O DALL'ENTE PENSIONISTICO IN BUSTA PAGA Nel mese di luglio (agosto/settembre per i pensionati)				965 ,00
164	IMPORTO CHE SARA' RIMBORSATO DALL'AGENZIA DELLE ENTRATE (dipendenti senza sostituto)				,00
MOD. 730 INTEGRATIVO - IMPORTI DA RIMBORSARE					
	1	2	3	4	5
	CODICE REGIONE /COMUNE	RIMBORSO DICHIARANTE	CODICE REGIONE /COMUNE	RIMBORSO CONIUGE	TOTALE
171	IRPEF	,00		,00	,00
172	ADDIZIONALE REGIONALE IRPEF	,00		,00	,00
173	ADDIZIONALE COMUNALE IRPEF	,00		,00	,00
174	ACCONTO 20% REDDITI TASSAZIONE SEPARATA	,00		,00	,00
175	IMPOSTA SOSTITUTIVA PREMI DI RISULTATO	,00		,00	,00
176	CEDOLARE SECCA LOCAZIONI	,00		,00	,00
178	IMPORTO CHE SARA' RIMBORSATO DAL DATORE DI LAVORO O DALL'ENTE PENSIONISTICO IN BUSTA PAGA				,00
179	IMPORTO CHE SARA' RIMBORSATO DALL'AGENZIA DELLE ENTRATE (dipendenti senza sostituto)				,00

DATI PER LA COMPILAZIONE DEL MODELLO F24

CREDITI DA UTILIZZARE IN COMPENSAZIONE MOD F24		1 CODICE TRIBUTO	2 ANNO DI RIFERIMENTO	3 CODICE REGIONE/COMUNE	4 CREDITO (DA QUADRO I)	5 DIPENDENTI SENZA SOSTITUTO (credito non superiore a 12 euro)
DICHIANANTE	191	IRPEF	4001	2017	,00	,00
	192	ADDIZIONALE REGIONALE IRPEF	3801	2017	,00	,00
	193	ADDIZIONALE COMUNALE IRPEF	3844	2017	,00	,00
	194	CEDOLARE SECCA LOCAZIONI	1842	2017	,00	,00
	195	SOLO MOD.730 ACCONTO 20% TASSAZIONE SEPARATA	4200	2017		,00
	196	INTEGRATIVO IMPOSTA SOSTITUTIVA PREMI DI RISULTATO	1816	2017		,00
198 TOTALE					,00	,00
CREDITI DA UTILIZZARE IN COMPENSAZIONE MOD F24		1 CODICE TRIBUTO	2 ANNO DI RIFERIMENTO	3 CODICE REGIONE/COMUNE	4 CREDITO (DA QUADRO I)	5 DIPENDENTI SENZA SOSTITUTO (credito non superiore a 12 euro)
CONIUGE	211	IRPEF	4001	2017	,00	,00
	212	ADDIZIONALE REGIONALE IRPEF	3801	2017	,00	,00
	213	ADDIZIONALE COMUNALE IRPEF	3844	2017	,00	,00
	214	CEDOLARE SECCA LOCAZIONI	1842	2017	,00	,00
	215	SOLO MOD.730 ACCONTO 20% TASSAZIONE SEPARATA	4200	2017		,00
	216	INTEGRATIVO IMPOSTA SOSTITUTIVA PREMI DI RISULTATO	1816	2017		,00
218 TOTALE					,00	,00
IMPORTI DA VERSARE MOD F24 (730 DIPENDENTI SENZA SOSTITUTO)						
IMPORTI DA VERSARE – GIUGNO		1 CODICE TRIBUTO	2 ANNO DI RIFERIMENTO	3 CODICE REGIONE/COMUNE	4 IMPORTO DA VERSARE	
231	IRPEF	4001	2017		,00	
232	ADDIZIONALE REGIONALE IRPEF	3801	2017		,00	
233	ADDIZIONALE COMUNALE IRPEF	3844	2017		,00	
234	PRIMA RATA ACCONTO IRPEF 2018	4033	2018		,00	
235	ACCONTO 20% TASSAZIONE SEPARATA	4200	2017		,00	
236	ACCONTO ADDIZIONALE COMUNALE 2018	3843	2018		,00	
237	IMPOSTA SOSTITUTIVA PREMI DI RISULTATO	1816	2017		,00	
238	CEDOLARE SECCA LOCAZIONI	1842	2017		,00	
239	PRIMA RATA ACCONTO CEDOLARE SECCA 2018	1840	2018		,00	
241	Importi relativi al coniuge con domicilio diverso dal dichiarante	ADDIZIONALE REGIONALE IRPEF	3801	2017	,00	
242		ADDIZIONALE COMUNALE IRPEF	3844	2017	,00	
243		ACCONTO ADDIZIONALE COMUNALE 2018	3843	2018	,00	
IMPORTI DA VERSARE – NOVEMBRE						
244	SECONDA O UNICA RATA ACCONTO IRPEF 2018	4034	2018		,00	
245	SECONDA O UNICA RATA ACCONTO CEDOLARE SECCA 2018	1841	2018		,00	

MESSAGGI EFFETTUATA LA SCELTA PER LA DESTINAZIONE DELL'OTTO PER MILLE DELL'IRPEF
 EFFETTUATA SCELTA DESTINAZIONE CINQUE PER MILLE DELL'IRPEF SENZA CODICE FISCALE BENEFICIARIO
 REDDITO IMPONIBILE DEI FABBRICATI DETERMINATO CATASTALMENTE RIVALUTATO AI SENSI DI LEGGE DEL 5%
 PER IL CALCOLO DELLA DETRAZIONE DEL 19% LA SOMMA DELLE SPESE SANITARIE
 INDICATE NEI RIGHI E1 E/O E2 E' STATA RIDOTTA DI EURO 129 AI SENSI DI LEGGE
 IN PRESENZA DI DIVERSE TIPOLOGIE DI REDDITI, E' STATA APPLICATA LA DETRAZIONE PIU' FAVOREVOLE
 IN ASSENZA DI VARIAZIONE, LA RESIDENZA NON VIENE TRASMESSA ALL'AGENZIA DELLE ENTRATE, NE' STAMPATA SUL MODELLO 730
 NON EFFETTUATA LA SCELTA PER LA DESTINAZIONE DEL DUE PER MILLE DELL'IRPEF AI PARTITI POLITICI



DATI IDENTIFICATIVI

Sono riportati il codice fiscale, il cognome e il nome o la denominazione del sostituto d'imposta o del CAF o del professionista abilitato che ha prestato l'assistenza fiscale. Per il CAF viene anche riportato il numero di iscrizione al relativo Albo. Sono, inoltre, riportati il codice fiscale, il cognome e il nome del contribuente e, in caso di dichiarazione congiunta, del coniuge dichiarante, ai quali è stata l'assistenza fiscale. L'impegno da parte del soggetto che ha prestato l'assistenza fiscale (CAF o professionista abilitato) ad informare il contribuente di eventuali comunicazioni dell'Agenzia delle entrate relative alla presente dichiarazione è attestato dalla barratura della relativa casella. Infine viene indicato se si tratta di un modello 730 integrativo o rettificativo. Nel caso di 730 non precompilato, viene indicato se il sostituto, il CAF o il professionista abilitato non è stato delegato ad accedere alla dichiarazione precompilata.

RIEPILOGO DEI REDDITI

Sono riportati per ciascun tipo di reddito gli importi determinati sulla base di quanto indicato nei corrispondenti quadri dal contribuente, che concorrono alla determinazione del reddito complessivo ai fini IRPEF. Inoltre viene riportato l'ammontare del reddito dei fabbricati locati con applicazione della cedolare secca, che quindi non concorre alla formazione del reddito complessivo. In caso di dichiarazione congiunta sono riportati anche gli importi dei redditi del coniuge dichiarante.

CALCOLO DEL REDDITO IMPONIBILE E DELL'IMPOSTA LORDA

Sono riportati i dati per la determinazione del reddito imponibile e della relativa imposta dovuta. L'importo del reddito imponibile è ottenuto sottraendo dal reddito: la deduzione per l'abitazione principale che il soggetto che presta l'assistenza fiscale calcola sulla base dei dati indicati nel quadro B; gli oneri deducibili sulla base di quanto indicato nella SEZ. II del quadro E del Mod. 730. L'imposta lorda è calcolata sulla base delle aliquote corrispondenti agli scaglioni di reddito.

CALCOLO DETRAZIONI E CREDITI D'IMPOSTA

L'imposta netta è ottenuta sottraendo dall'imposta lorda:

- le detrazioni per carichi di famiglia (art. 12 del TUIR);
- le detrazioni per redditi di lavoro dipendente e assimilati, di pensione e altri redditi (art. 13 del TUIR);
- la detrazione per oneri determinata sulla base di quanto indicato nella SEZ. I, nella SEZ. III e nelle SEZ. IV, V e VI del quadro E del Mod. 730;
- i crediti d'imposta per il riacquisto della prima casa (rigo G1); per reintegro anticipazioni sui fondi pensione (rigo G3); per l'incremento dell'occupazione (rigo G7); per le mediazioni (rigo G13); per negoziazioni e arbitrato (rigo G11).

CALCOLO DELL'IMPOSTA NETTA E DEL RIGO DIFFERENZA

Dall'importo dell'imposta netta vengono sottratti:

- i crediti d'imposta per gli immobili colpiti dal sisma verificatosi in Abruzzo (righi G5 e G6);
- i crediti d'imposta per i redditi prodotti all'estero determinati sulla base di quanto indicato nel quadro G, sezione III;
- il credito d'imposta per i canoni non percepiti (rigo G2) e l'Art-bonus (rigo G9); per erogazioni scuola (rigo G10) e per videosorveglianza (rigo G12);
- le ritenute già effettuate dal sostituto d'imposta all'atto della corresponsione della retribuzione o della pensione e degli altri emolumenti;
- le ritenute relative ai redditi diversi da quelli di lavoro dipendente o di pensione, dichiarate nei quadri D e F del Mod. 730;
- l'eccedenza risultante dalla precedente dichiarazione;
- gli acconti versati tramite il sostituto d'imposta ovvero direttamente al contribuente; restituzione 'bonus fiscale e straordinario' e 'detrazioni e crediti già' rimborsati dal sostituto; il bonus Irpef riconosciuto in dichiarazione.

CALCOLO DELL'ADDITIONALE REGIONALE ALL'IRPEF E DELL'ADDITIONALE COMUNALE ALL'IRPEF

È riportato:

- l'importo del reddito su cui sono dovute l'addizionale regionale e l'addizionale comunale all'IRPEF;
- l'importo dovuto dell'addizionale regionale all'IRPEF;
- l'addizionale regionale all'IRPEF risultante dalla certificazione;
- l'eccedenza di addizionale regionale all'IRPEF risultante dalla precedente dichiarazione;
- l'importo dovuto dell'addizionale comunale all'IRPEF;
- l'addizionale comunale all'IRPEF risultante dalla certificazione;
- l'eccedenza di addizionale comunale all'IRPEF risultante dalla precedente dichiarazione.
- l'acconto dell'addizionale comunale all'IRPEF;
- l'acconto per l'addizionale comunale all'IRPEF risultante dalla certificazione.

CEDOLARE SECCA LOCAZIONI

Sono riportati l'ammontare della cedolare secca dovuta, la differenza positiva tra cedolare secca dovuta e ritenute effettuate dal sostituto, l'eccedenza risultante dalla precedente dichiarazione e l'importo degli acconti della cedolare secca versati.

LIQUIDAZIONE DELLE IMPOSTE DEL DICHIARANTE E DEL CONIUGE

È riportato il risultato contabile del calcolo dell'IRPEF e delle addizionali all'IRPEF che saranno trattenute ovvero rimborsate dal sostituto d'imposta. Nel caso di compilazione del quadro I, l'eventuale credito relativo a ciascuna imposta è ripartito tra l'ammontare che può essere utilizzato in compensazione con il mod. F24 per il versamento di altre imposte e l'ammontare che sarà rimborsato dal sostituto d'imposta. Sono indicati gli importi della prima e della seconda o unica rata di acconto IRPEF che saranno trattenute, alle scadenze dovute, dal sostituto d'imposta. È indicato l'eventuale acconto del 20 per cento sui redditi soggetti a tassazione separata della SEZ. II del quadro D. È indicato l'acconto dell'addizionale comunale IRPEF che sarà trattenuto, alla scadenza dovuta, dal sostituto d'imposta.

È indicato l'ammontare dell'imposta sostitutiva relativa ai compensi percepiti per premi di risultato e welfare aziendale. È riportato l'ammontare della cedolare secca sulle locazioni che sarà trattenuta o rimborsata dal sostituto d'imposta. Sono indicati gli importi della prima e della seconda o unica rata di acconto della cedolare secca che saranno trattenuti, alle scadenze dovute, dal sostituto d'imposta.

ALTRI DATI

Sono riportati i dati relativi all'ammontare residuo dei crediti d'imposta per le erogazioni cultura, per il riacquisto della prima casa, per l'incremento dell'occupazione, per gli immobili colpiti dal sisma in Abruzzo, per il reintegro delle anticipazioni sui fondi pensione, per le mediazioni per le erogazioni scuola, per la negoziazione e l'arbitrato e per la videosorveglianza che il contribuente può utilizzare in compensazione ovvero riportare nella successiva dichiarazione dei redditi.

È indicato l'ammontare complessivo delle spese sanitarie per le quali si è fruito della rateizzazione nella presente dichiarazione; tale importo dovrà essere riportata nella successiva dichiarazione dei redditi mod. 730 per fruire della seconda rata della detrazione spettante. È indicato il reddito di riferimento (somma di reddito complessivo e base imponibile della cedolare secca) per la determinazione delle detrazioni commisurate al reddito (es. detrazioni per carichi di famiglia e lavoro) e di altri benefici collegati al possesso di requisiti reddituali, quali ad esempio l'ISEE.

Sono riportati i dati per la determinazione dell'acconto Irpef in presenza di situazioni particolari (ad esempio redditi di lavoro dipendente prodotti in zone di frontiera). In caso di modello 730 senza sostituto, nei righi da 141 a 143 sono indicati gli importi della prima rata dell'acconto Irpef, dell'addizionale comunale e della prima rata dell'acconto cedolare secca compensati internamente.

Sono presentati i dati relativi al credito per imposte pagate all'estero con distinta indicazione dello Stato e dell'anno di produzione del reddito estero; tali informazioni dovranno essere utilizzate nelle successive dichiarazioni dei redditi qualora il contribuente intenda fruire del credito d'imposta per redditi prodotti all'estero.

Sono indicati i redditi fondiari relativi a terreni non affittati e fabbricati non locati, nonché il reddito dell'abitazione principale e delle relative pertinenze soggette a IMU, non imponibili in quanto l'irpef e le relative addizionali sono sostituite dall'Imu. Tali informazioni possono assumere rilievo nell'ambito di prestazioni previdenziali e assistenziali.

È indicato l'ammontare residuo delle somme restituite al soggetto erogatore non dedotte nella presente dichiarazione che il contribuente può riportare nella successiva dichiarazione dei redditi ovvero chiedere a rimborso. Sono infine indicati i dati relativi al credito d'imposta per erogazioni cultura da indicare nella dichiarazione dei redditi dell'anno successivo.

RISULTATO DELLA LIQUIDAZIONE

Nel prospetto viene indicato l'ammontare dell'importo che sarà trattenuto o rimborsato dal datore di lavoro o dall'ente pensionistico in busta paga. Nel caso di dichiarazione presentata in forma congiunta, nel prospetto è indicato un unico importo complessivo che tiene conto della liquidazione delle imposte di entrambi i coniugi.

È inoltre indicato il numero delle rate richieste per i versamenti del saldo e degli eventuali acconti. Nel caso di 730 presentato in assenza di un sostituto d'imposta tenuto a effettuare il conguaglio, sono indicati gli importi che andranno versati con il modello F24 o che saranno rimborsati dall'Agenzia delle entrate.

Sono infine evidenziati gli importi da rimborsare a cura del datore di lavoro o dell'ente pensionistico nel caso di presentazione di un modello 730 Integrativo.

DATI PER LA COMPILAZIONE DEL MODELLO F24

Nel caso di compilazione del quadro I, sono riportati i dati relativi agli importi a credito che devono essere utilizzati per la compilazione del mod. F24 ai fini del pagamento delle imposte non comprese nel modello 730. In particolare, per ogni credito sono riportati il codice tributo, l'anno di riferimento ed il relativo importo; per i crediti relativi alle addizionali regionale e comunale è inoltre riportato il codice regione/comune. Nel caso di 730 presentato in assenza di un sostituto d'imposta tenuto a effettuare il conguaglio, sono indicati gli importi dei crediti non superiori a euro 12 che possono essere utilizzati in compensazione con il mod. F24. Sono infine riportati i dati relativi agli importi a debito che devono essere versati con il mod. F24 nel caso di 730 presentato in assenza di un sostituto d'imposta. Per ogni imposta sono riportati il codice tributo, l'anno di riferimento ed il relativo importo; per i debiti relativi alle addizionali regionale e comunale è inoltre riportato il codice regione/comune.

RISULTATO DELLA LIQUIDAZIONE RATEIZZATO

1° _____ 2° _____ 3° _____ 4° _____ 5° _____ 6° _____ 7° _____

RICEVUTA DELL'AVVENUTA CONSEGNA DELLA DICHIARAZIONE MOD. 730 E DEL PROSPETTO MOD. 730/3

Il sottoscritto **BETTINELLI FRANCESCO**

C.F. **BTTFNC82A28E507H**

dichiara di aver ricevuto in data odierna la copia del Mod. 730 ed il prospetto di liquidazione Mod. 730/3 relativi alla dichiarazione dei redditi 2017.

Data **12/06/2018**

BETTINELLI FRANCESCO

Firma del dichiarante

Il sottoscritto **BETTINELLI FRANCESCO**

C.F. **BTTFNC82A28E507H**

debitamente informato ai sensi di legge, **CONCEDE IL PROPRIO CONSENSO**

a **CAAF FABI SRL**

C.F. **04392341006**

a trattare, conservare e trasmettere agli enti preposti i dati personali e sensibili acquisiti in applicazione del D.Lgs.196/2003 (Codice Privacy) e del Reg.UE 679/2016 (GDPR)

Data **12/06/2018**

BETTINELLI FRANCESCO

Firma del dichiarante



CAAF FABI srl
Centro Autorizzato Assistenza Fiscale
della FEDERAZIONE AUTONOMA BANCARI ITALIANI

Capitale sociale € 52.000,00 interamente versato
C.C.I.A.A. di ROMA 762732 - Reg. Soc. Trib. Roma 10062/92
Albo Ministero Finanze 00025
C.F. e P.IVA 04392341006

Informativa ai sensi dell'art. 13 del D.lgs 196/03 (Codice Privacy) con le integrazioni ai sensi degli art.13 e 14 del Regolamento Europeo 679/2016 (GDPR) in materia di protezione dei dati personali

Nel ringraziarLa per averci fornito i Suoi dati personali e sensibili, portiamo a Sua conoscenza le finalità e le modalità del trattamento cui essi sono destinati.

Finalità" del trattamento

Il CAAF FABI SRL la informa che nell'esercizio delle attività relative al servizio da lei espressamente richiesto i dati personali verranno trattati per l'espletamento degli adempimenti tributari ai fini della verifica, liquidazione, accertamento e riscossione delle imposte e per il riconoscimento/mantenimento di prestazioni assistenziali e/o agevolazioni fiscali e tributarie. Il rifiuto del consenso al trattamento comporterà l'impossibilità di erogare la prestazione richiesta. Riguardo ai dati riportati nelle dichiarazioni reddituali, l'Agenzia delle Entrate informa potranno essere trattati, in qualità di titolare esclusivo, anche per l'applicazione del redditometro, comprendendo anche quelli relativi alla composizione del nucleo familiare. In relazione al redditometro la informiamo che sul sito www.agenziaentrate.it è consultabile l'informativa completa sul trattamento dei dati personali.

Dati personali

La maggior parte delle informazioni richieste devono essere indicate obbligatoriamente per non incorrere in sanzioni di carattere amministrativo e, in alcuni casi, di carattere penale. Altri dati possono essere indicati facoltativamente dal contribuente qualora intenda avvalersi di specifici benefici.

Dati personali sensibili

In occasione del trattamento potremo venire a conoscenza di dati di natura "sensibile" in quanto idonei a rilevare stato di salute, adesione a sindacati, convinzioni religiose, politiche e filosofiche. Per queste ragioni Le chiediamo di esprimere per iscritto il consenso al trattamento di tali dati.

Modalità' e durata del trattamento

I dati verranno trattati principalmente con strumenti elettronici ed informatici e memorizzati sia su supporti informatici e cartacei, sia su ogni altro tipo di supporto idoneo, nel rispetto delle misure idonee di sicurezza così come individuate ed implementate dal Titolare del trattamento. Il Titolare, per il trattamento dei dati, può avvalersi di collaboratori o società convenzionate opportunamente e debitamente formati e nominati Responsabili del Trattamento dei dati i cui nominativi sono a disposizione in un elenco conservato presso il CAAF FABI SRL. I suoi dati saranno conservati, anche successivamente alla cessazione del rapporto tra le parti, fino alla prescrizione dell'azione accertatrice da parte dell'Agenzia delle Entrate o altro Ente, per l'espletamento di tutti gli adempimenti di legge.

Soggetti ai quali i dati potranno essere comunicati i dati personali e sensibili

Fermo restando le comunicazioni e diffusioni effettuate in esecuzione di obblighi di legge, i dati potranno essere comunicati a Sostituti d'imposta pubblici e/o privati, amministrazione finanziaria e enti pubblici diversi ai fini della complessiva gestione delle dichiarazioni, a mente del DM 164/1999; Amministrazione Finanziaria, organi di Polizia Tributaria, Guardia di Finanza ed in genere a tutti gli organi preposti a verifiche e controlli circa la regolarità degli adempimenti di cui alle finalità anzi indicate; Società di assicurazione, ai fini dell'istruttoria di eventuali pratiche risarcitorie;

Diritti dell'interessato

L'interessato ha diritto di conoscere, rettificare, cancellare i suoi dati, limitare od opporsi al trattamento, oppure alla portabilità degli stessi, salvi i limiti imposti dalla normativa fiscale e i rapporti contrattuali formalizzati. Infine ha il diritto di revocare il proprio consenso in qualsiasi momento. La revoca del consenso non pregiudica la liceità del trattamento basato sul consenso prima della revoca. In ogni momento l'interessato potrà esercitare i propri diritti rivolgendo richiesta scritta al Titolare del trattamento oppure al Responsabile della Protezione ai recapiti sotto riportati. Lei ha inoltre il diritto di proporre reclamo a un'autorità di controllo (www.garanteprivacy.it).

Titolare del trattamento e dati di contatto

Il titolare del trattamento dei Suoi dati è CAAF FABI srl con sede legale in Via Tevere 46, 00198 Roma
e-mail privacy@caaffabi.it

Dati di contatto del Responsabile della Protezione dei Dati

e-mail/pec: rp_d_caaffabi@pec.it

Le informazioni complete sulla Privacy Policy ed eventuali aggiornamenti a e aggiornamenti sono disponibili su www.caaffabi.it

SI DICHIARA CHE

COGNOME BETTINELLI	NOME FRANCESCO	CODICE FISCALE BTTFNC82A28E507H
COGNOME	NOME	CODICE FISCALE

HA/HANNO CONSEGNATO IN DATA **12/06/2018** LA DICHIARAZIONE
MOD. 730/2018 PER I REDDITI 2017, IL MOD. 730-1 PER LA SCELTA DELLA DESTINAZIONE DELL'OTTO, DEL
CINQUE E DEL DUE PER MILLE DELL'IRPEF. HA/HANNO INOLTRE ESIBITO I SOTTOELENCATI DOCUMENTI
RELATIVI AI DATI ESPOSTI NELLA DICHIARAZIONE. IL C.A.F. O IL PROFESSIONISTA ABILITATO, SULLA BASE
DEGLI ELEMENTI FORNITI E DEI DOCUMENTI ESIBITI, SI IMPEGNA AD ELABORARE LA DICHIARAZIONE E A
TRASMETTERLA IN VIA TELEMATICA ALL'AGENZIA DELLE ENTRATE, PREVIA VERIFICA, TRAMITE IL RESPON-
SABILE DELL'ASSISTENZA FISCALE, DELLA CORRETTEZZA E LEGITTIMITA DEI DATI E DEI CALCOLI ESPOSTI.
IL CAF O IL PROFESSIONISTA ABILITATO INOLTRE, A SEGUITO DELLA RICHIESTA RISCONTRATA NEL MODELLO 730,
SI IMPEGNA ☐ NON SI IMPEGNA ☐

AD INFORMARE DIRETTAMENTE IL CONTRIBUENTE DI EVENTUALI COMUNICAZIONI DELL'AGENZIA DELLE
ENTRATE RELATIVE ALLA PRESENTE DICHIARAZIONE.

TIPOLOGIA	ELENCO DEI DOCUMENTI ESIBITI	IMPORTO
2P N SCELTA DESTINAZIONE DUE PER MILLE IRPEF: PARTITO POLITICO: NON EFFETTUATA		
5 C SCELTA DESTINAZIONE CINQUE PER MILLE IRPEF: SOSTEGNO ATTIVITA' SOCIALI SVOLTE DAL COMUNE		
8 S SCELTA DESTINAZIONE OTTO PER MILLE IRPEF: STATO		
E8-E10 CODICE 33 ALTRE SPESE - RETTE RELATIVE ALLA FREQUENZA DI ASILI NIDO		316,00
C1 CERTIFICAZIONE DEL SOSTITUTO - REDDITI		30.284,00
C1 CERTIFICAZIONE DEL SOSTITUTO - RITENUTE IRPEF		6.627,00
C1 CERTIFICAZIONE DEL SOSTITUTO - RITENUTE ADDIZIONALE REGIONALE		435,00
C1 CERTIFICAZIONE DEL SOSTITUTO - RITENUTE ACCONTO ADDIZIONALE COMUNALE 2017		69,00
C1 CERTIFICAZIONE DEL SOSTITUTO - RITENUTE SALDO ADDIZIONALE COMUNALE 2017		173,00
C1 CERTIFICAZIONE DEL SOSTITUTO - RITENUTE ACCONTO ADDIZIONALE COMUNALE 2018		73,00
C6 REDDITI ASSIMILATI A LAVORO DIPENDENTE - REDDITI		480,00
E1 SPESE SANITARIE N. 5		181,00
E28 CONTRIBUTI VERSATI DA LAVORATORI DI PRIMA OCCUPAZIONE ESCLUSI DAL SOSTITUTO		2.361,00
E41 DOCUMENTAZIONE DELLE SPESE PER IL RECUPERO DEL PATRIMONIO EDILIZIO		18.181,00
E41 DOCUMENTAZIONE DELLE SPESE PER IL RECUPERO DEL PATRIMONIO EDILIZIO		200,00
E41 DOCUMENTAZIONE DELLE SPESE PER IL RECUPERO DEL PATRIMONIO EDILIZIO		58,00
E42 DOCUMENTAZIONE DELLE SPESE PER IL RECUPERO DEL PATRIMONIO EDILIZIO		530,00
E42 DOCUMENTAZIONE DELLE SPESE PER IL RECUPERO DEL PATRIMONIO EDILIZIO		1.965,00
E42 DOCUMENTAZIONE DELLE SPESE PER IL RECUPERO DEL PATRIMONIO EDILIZIO		159,00
E43 DOCUMENTAZIONE DELLE SPESE PER IL RECUPERO DEL PATRIMONIO EDILIZIO		146,00
E43 DOCUMENTAZIONE DELLE SPESE PER IL RECUPERO DEL PATRIMONIO EDILIZIO		1.769,00
E43 DOCUMENTAZIONE DELLE SPESE PER IL RECUPERO DEL PATRIMONIO EDILIZIO		1.159,00
E7 INTERESSI PASSIVI PER MUTUI IPOTECARI PER ABITAZIONE PRINCIPALE		372,98

IL MUTUO SULLA PRIMA CASA E' STATO STIPULATO IL 09/09/2011 PER UN IMPORTO DI EURO 150.000

PER CAAF FABI SRL - CSFABI SONDRIO SRL
FIRMA DELL'INCARICATO DEL C.A.F. O DEL PROFESSIONISTA ABILITATO

BETTINELLI FRANCESCO

FIRMA DEL CONTRIBUENTE

DICHIARAZIONE DI RESPONSABILITÀ

Il/La sottoscritto/a **BETTINELLI FRANCESCO** autorizza, fino a revoca, il CAAF FABI srl, anche per il tramite
delle Società di servizi convenzionate, e dello sportello di **SONDRIO**
all'invio di comunicazioni, avvisi e documenti anche riguardanti la propria dichiarazione dei redditi, tramite lettera, posta elettronica o sms all'indirizzo
di residenza fornito e/o ai seguenti recapiti: cellulare **3405541559**, e-mail **BETTINELLI.FRANCESCO@CREVAL.IT**

Data **12/06/2018**

BETTINELLI FRANCESCO

Firma del dichiarante

SI DICHIARA CHE

COGNOME BETTINELLI	NOME FRANCESCO	CODICE FISCALE BTTFNC82A28E507H
COGNOME	NOME	CODICE FISCALE

HA/HANNO CONSEGNATO IN DATA **12/06/2018** LA DICHIARAZIONE
MOD. 730/2018 PER I REDDITI 2017, IL MOD. 730-1 PER LA SCELTA DELLA DESTINAZIONE DELL'OTTO, DEL
CINQUE E DEL DUE PER MILLE DELL'IRPEF. HA/HANNO INOLTRE ESIBITO I SOTTOELENCATI DOCUMENTI
RELATIVI AI DATI ESPOSTI NELLA DICHIARAZIONE. IL C.A.F. O IL PROFESSIONISTA ABILITATO, SULLA BASE
DEGLI ELEMENTI FORNITI E DEI DOCUMENTI ESIBITI, SI IMPEGNA AD ELABORARE LA DICHIARAZIONE E A
TRASMETTERLA IN VIA TELEMATICA ALL'AGENZIA DELLE ENTRATE, PREVIA VERIFICA, TRAMITE IL RESPON-
SABILE DELL'ASSISTENZA FISCALE, DELLA CORRETTEZZA E LEGITTIMITA DEI DATI E DEI CALCOLI ESPOSTI.
IL CAF O IL PROFESSIONISTA ABILITATO INOLTRE, A SEGUITO DELLA RICHIESTA RISCONTRATA NEL MODELLO 730,
SI IMPEGNA ☐ NON SI IMPEGNA ☐

AD INFORMARE DIRETTAMENTE IL CONTRIBUENTE DI EVENTUALI COMUNICAZIONI DELL'AGENZIA DELLE
ENTRATE RELATIVE ALLA PRESENTE DICHIARAZIONE.

TIPOLOGIA	ELENCO DEI DOCUMENTI ESIBITI	IMPORTO
A FRONTE DI UN VALORE DELL'ABITAZIONE ALL'ATTO D'ACQUISTO DI EURO 222.000		
IL CHE CONSENTE UNA DETRAIBILITA' DEL 100,00%		

PER CAAF FABI SRL - CSFABI SONDRIO SRL
FIRMA DELL'INCARICATO DEL C.A.F. O DEL PROFESSIONISTA ABILITATO

BETTINELLI FRANCESCO

FIRMA DEL CONTRIBUENTE

DICHIARAZIONE DI RESPONSABILITÀ

Il/La sottoscritto/a _____ autorizza, fino a revoca, il CAAF FABI srl, anche per il tramite
delle Società di servizi convenzionate, e dello sportello di _____
all'invio di comunicazioni, avvisi e documenti anche riguardanti la propria dichiarazione dei redditi, tramite lettera, posta elettronica o sms all'indirizzo
di residenza fornito e/o ai seguenti recapiti: cellulare _____, e-mail _____

Data _____

Firma del dichiarante

Gentile utente,

Il CAF che compila, integrandolo e/o modificandolo, o semplicemente trasmette all'Amministrazione Finanziaria il mod. 730 affidatogli dal proprio utente, assume a proprio carico ogni responsabilità sulla dichiarazione e sarà tenuto a risponderne - in caso di errore - sia per le sanzioni e gli interessi, sia per la stessa imposta reclamata dall'Erario.

Per quanto appena detto sarà d'obbligo, per i nostri sportelli, prevedere un rigoroso ed analitico controllo su tutti i documenti che ci consegnerai per la gestione della tua dichiarazione; in particolare, non saranno accolte autocertificazioni che non siano espressamente contemplate dalle norme tempo per tempo fissate dall'Agenzia delle Entrate e per le quali ti richiederemo, comunque, una esplicita assunzione di responsabilità e la dichiarata consapevolezza della sanzioni, civili e penali, conseguenti alla tua eventuale mendace dichiarazione.

AUTOCERTIFICAZIONE

Dichiarazione resa ai sensi del D.P.R. 28.12.2000, n. 445

Il sottoscritto **BETTINELLI FRANCESCO**, codice fiscale **BTTFNC82A28E507H**, consapevole delle conseguenze civili, penali e fiscali, conseguenti ad una falsa dichiarazione, sotto la propria responsabilità dichiara dichiara quanto segue:

RIGHI	DESCRIZIONE
Quadro B codice 8	In presenza di contratto a canone concordato, richiedo l'applicazione delle agevolazioni fiscali previste in dichiarazione (cedolare secca al 10% ovvero abbattimento del 30% della base imponibile a tassazione ordinaria), certificando di essere in possesso dell'attestazione di conformità del contratto medesimo rilasciata dalle associazioni di categoria firmatarie dell'accordo territoriale.
	Per gli oneri esposti nel quadro E è stata fornita documentazione relativa a tutti gli eventuali contributi/rimborsi ricevuti da parte di Casse/Fondi Sanitari
E 1	I documenti giustificativi, per un ammontare pari a euro, sono relativi a spese sanitarie per patologie da cui è affetto, esenti dalla partecipazione alla spesa sanitaria pubblica
E 3	E' stato riconosciuto portatore di handicap ai sensi dell'art. 3 della legge 104/92 dalla Commissione medica istituita ai sensi dell'art. 4 della stessa legge ovvero da altra Commissione medica pubblica ed è in possesso della relativa certificazione.
E4 e E25	E' stato riconosciuto portatore di handicap secondo: il verbale di accertamento dell'handicap, emesso dalla Commissione medica presso l'Asl, dal quale risulti che il soggetto si trova in situazione di handicap grave (art. 3, comma 3, della legge n. 104 del 1992), derivante da disabilità psichica oppure il certificato di attribuzione dell'indennità di accompagnamento (legge n. 18/1980 e legge n. 508/1988), emesso dalla Commissione a ciò preposta (Commissione per l'accertamento dell'invalidità civile di cui alla legge n.295/1990) oppure per i disabili con grave limitazione della capacità di deambulazione, o pluriamputati, occorre il verbale di accertamento dell'handicap, emesso dalla Commissione medica presso l'Asl, dal quale risulti che il soggetto si trova in situazione di handicap grave (art. 3, comma 3, della legge n. 104 del 1992), derivante da patologie (comprese le pluriamputazioni) che comportano una limitazione permanente della deambulazione, oppure per il non vedente e il sordo, occorre un certificato, rilasciato da una Commissione medica pubblica, che attesta la sua condizione Inoltre dichiara: - che nel quadriennio anteriore alla data di acquisto non è stato acquistato un analogo veicolo agevolato. - che l'autoveicolo è utilizzato in via esclusiva/prevalente a beneficio del disabile
E 5	Negli ultimi quattro anni non ha beneficiato di altra detrazione per l'acquisto di cani guida, ovvero ne ha beneficiato, ma si è determinata una situazione di perdita dell'animale.
X E 7	Il contratto di mutuo ipotecario è stato stipulato per l'acquisto dell'abitazione principale, l'immobile oggetto del mutuo ipotecario è stato destinato ad abitazione principale entro i termini di legge previsti in funzione della data di stipula e le condizioni di detraibilità degli interessi sussistevano anche per l'anno d'imposta 2017.
E 8=>E10 Cod. 8	L'immobile oggetto del mutuo ipotecario è stato adibito a propria abitazione diversa da quella principale e tale condizione sussisteva anche per l'anno d'imposta 2017.
E 8=>E10 Cod. 10	L'immobile oggetto del mutuo ipotecario è stato destinato ad abitazione principale entro 6 mesi dal termine dei lavori e le condizioni di detraibilità degli interessi sussistevano anche per l'anno d'imposta 2017.
E8=>E10 Cod. 18	Lo studente è iscritto ad un corso di laurea in un Comune diverso da quello di residenza, distante almeno 100 Km e comunque in una Provincia diversa. L'immobile preso in locazione è situato nello stesso comune in cui ha sede l'Università (anche nel territorio di uno Stato membro dell'UE o del SEE con i quali sia possibile lo scambio di informazioni) o in un comune limitrofo
X E8=>E10 Cod. 33	Il contribuente che ha portato in detrazione le spese per l'asilo nido dichiara di non aver ricevuto dall'INPS il BONUS ASILO NIDO
X E41 - E53	Si autocertifica che è stata effettuata la Comunicazione all'Agenzia sanitaria locale competente nel territorio in cui si svolgono i lavori dove previsto, ovvero che non doveva essere effettuata secondo le disposizioni normative relative alle condizioni di sicurezza nei cantieri.
E 57	Che l'arredo/elettrodomestico acquistato è destinato all'abitazione oggetto di interventi di ristrutturazione per i quali fruisce delle agevolazioni fiscali e l'intervento rientra tra quelli indicati nella circolare dell'Agenzia delle entrate 18/09/2013, n. 29.
E71 Cod. 1-2-3	L'unità immobiliare ad uso abitativo presa in affitto per la quale si chiede la detrazione è adibita ad abitazione principale
E 71 codice 3	L'unità immobiliare presa in affitto è diversa da quella destinata ad abitazione principale dei genitori o di coloro cui sono affidati dagli organi competenti ai sensi di legge (codice 3).
E 72	Ha diritto alla detrazione per canoni di locazione spettante ai lavoratori dipendenti che trasferiscono la residenza per motivi di lavoro, avendo rispettato tutte le condizioni previste.
E 81	E' stato riconosciuto non vedente ai sensi della legge 382 del 1970 dalla Commissione medica pubblica ed è possessore di un cane guida.
Quadro I	Di non avere debiti erariali, iscritti a ruolo e scaduti e/o risultanti da avvisi di accertamento divenuti esecutivi, di ammontare superiore a 1.500,00 euro (artt. 29 e 31 D.L. 31/05/2010, n. 78).

DATA **12/06/2018**

BETTINELLI FRANCESCO

Allegato: copia del documento di identità.

Firma