

COMUNE DI SONDRIO  
Prot. 0026326 del 13/09/2013  
Classif.: 01 05



ASSEGNATO A:	
<input type="checkbox"/> Assessore	<input type="checkbox"/> Patrimonio
<input type="checkbox"/> Ambiente - mobilità	<input type="checkbox"/> Personale
<input type="checkbox"/> Biblioteca	<input type="checkbox"/> Piani di zona
<input type="checkbox"/> Commercio	<input type="checkbox"/> Politiche sociali
<input type="checkbox"/> Demografico	<input type="checkbox"/> Polizia locale
<input type="checkbox"/> Direttore generale	<input type="checkbox"/> Presidente c.c.
<input type="checkbox"/> Dirigente	<input type="checkbox"/> Ragioneria
<input type="checkbox"/> Edil. - priv. - urbanistica	<input type="checkbox"/> Segretario generale
<input type="checkbox"/> Edilizia pubblica	<input checked="" type="checkbox"/> Segreteria generale
<input type="checkbox"/> Informaticizzazione	<input type="checkbox"/> Sindaco
<input type="checkbox"/> Infrastrutture	<input type="checkbox"/> Sport
<input type="checkbox"/> Istruzione	<input type="checkbox"/> Tempo libero
<input type="checkbox"/> Mense	<input type="checkbox"/> Tributi
<input type="checkbox"/> Museo	<input type="checkbox"/>

Al Presidente  
del Consiglio comunale di Sondrio  
per il tramite dell'Ufficio segreteria  
Piazza Campello 1  
23100 SONDRIO

**OGGETTO:** Legge 5 luglio 1982, n. 441 e d. lgs. 14 marzo 2013 n. 33 – Regolamento comunale per il rafforzamento di un sistema integrato di controlli interni - Adempimenti.

Il sottoscritto REBAI FILIPPO nella sua qualità di consigliere comunale ed in relazione agli adempimenti previsti dalla normativa in oggetto

**trasmette**

in allegato la seguente documentazione:

- 1) copia dell'ultima dichiarazione dei redditi;
- 2) dichiarazione concernente la situazione patrimoniale e gli altri adempimenti previsti dalla normativa in oggetto;
- 3) il proprio curriculum firmato.

Data, 12/09/2013

Firma

all.: n. 3 come da contesto

## UNICO Persone Fisiche/2013

## REDDITI 2012

## LA PRESENTE DICHIARAZIONE E' STATA ELABORATA DA

STUDIO TASSI - DOTT. GIORGIO TASSI - RAG. ROBERTO TASSI  
VIA TRENTO N. 13/H 23100  
SONDRIO SO  
Tel.0342515166 Fax.0342512826  
E-mail:info@studiotassi.net

## CONTRIBUENTE

REBAI  
FILIPPO

CODICE 53211 Prog. 1 Gruppo DF

## DETTAGLIO REDDITO IMPONIBILE IRPEF

DESCRIZIONE QUADRO	IMPONIBILE
B-Fabbricati	2.846,00

TOTALE REDDITO 2.846,00

## LIQUIDAZIONE IMPOSTE IRPEF

REDDITO COMPLESSIVO	2.846,00
ONERI DEDUCIBILI	
REDDITO IMPONIBILE	2.846,00
IMPOSTA LORDA	655,00
TOTALE DETRAZIONI D'IMPOSTA E CREDITI DI IMPOSTA	
IMPOSTA NETTA	655,00
ALTRI CREDITI DI IMPOSTA	
RITENUTE TOTALI	
DIFFERENZA	655,00
CREDITI DI IMPOSTA PER LE IMPRESE/AUTONOMI	
ECCEDENZA PRECEDENTE DICHIARAZIONE	750,00
ECCEDENZA COMPENSATA IN F24	375,00
ACCONTI VERSATI	
IMPOSTA: <input checked="" type="checkbox"/> A DEBITO <input type="checkbox"/> A CREDITO	280,00

## VERSAMENTI (Importi espressi in centesimi di euro con imposta da versare comprensiva della maggiorazione)

IMPOSTA	RIMBORSO	CREDITO DA COMPENSARE	DEBITO DA DR	CREDITO RESIDUO	IMPOSTA DA VERSARE
IVA					
IRPEF (saldo)			280,00		281,12
IRPEF (1° acconto)			259,38		260,42
Addizionale Regionale IRPEF					
Addizionale Comunale IRPEF					
Add. Comunale IRPEF (acconto)					
IRAP (saldo)					
IRAP (1°acconto)					
Contributo IVS (saldo)					
Contributo IVS (1° acconto)					
Contributo L. 335/95 (saldo)					
Contributo L. 335/95 (1° acc.)					
Contributi CIPAG					
Cedolare secca locazioni					
Cedolare secca (1° acconto)					
Sostitutive QVRQ					
Sostitutive RQ (rate anni precedenti)					
Sostitutive QVRT					
Imposte QIRM + acconti					
Sostitutiva QIREIRG					
Sostitutiva QILM (saldo + 1° acc.)					
Sostitutiva QIRC (RC4)					
Contributo di solidarietà					
Adeguamento IVA da Studi					
Maggiorazione da Studi					
Rettifica detraz. art. 19-bis2 (A.p.)					
Crediti da QIRU					
Crediti Sezione II					
Crediti da F24					
TOTALI			539,38		541,54

## VERSAMENTO A RATE

## II ACCONTO

entro il

2/12/2013

## IMU

## ISCOP

1° Rata entro il 17/07/2013	541,54	IMPOSTA	IMPORTO	GIUGNO	306,00	
2° Rata entro il		IRPEF	389,07	DICEMBRE	307,00	
3° Rata entro il		IRAP		Crediti in compensazione acconto		
4° Rata entro il		CONTRIBUTI IVS		CREDITO IVA eccedente 5.000 euro		
5° Rata entro il		CONTRIBUTI L. 335/95				
6° Rata entro il		Sostitutiva QIRM		PARTECIPAZIONI E TERRENI RIVALUTATI		
7° Rata entro il		Tassa ETICA		Partecip. r.2 DR12		
DIRITTO CAMERALE		Sostitutiva QILM		Partecip. r.1 DR13		
Versamento entro il		Cedolare secca		Terreni r.2 DR12		
ADEGUAMENTO IVA DA PARAMETRI		Sostitutiva immobili estero		Terreni r.1 DR13		
Versamento entro il		Sost. attività finanz. estero		ALTRI DATI Q/RN		
		TOTALE II ACCONTO	389,07	Reddito abitazione principale		
				Redditi fondiari non imponibili		322,00

**Informativa sul trattamento dei dati personali (art. 13, D.Lgs. n. 196, 2003)** Il D.Lgs. 30 giugno 2003, n. 196, "Codice in materia di protezione dei dati personali", prevede un sistema di garanzie a tutela dei trattamenti che vengono effettuati sui dati personali. Di seguito si illustra sinteticamente come verranno utilizzati i dati contenuti nella presente dichiarazione e quali sono i diritti riconosciuti al cittadino.

**Finalità del trattamento** Il Ministero dell'Economia e delle Finanze e l'Agenzia delle Entrate, desiderano informarla, anche per conto degli altri soggetti a ciò tenuti, che nella dichiarazione sono presenti diversi dati personali che verranno trattati dal Ministero dell'Economia e delle Finanze, dall'Agenzia delle Entrate e dai soggetti intermediari individuati dalla legge (centri di assistenza fiscale, sostituti d'imposta, agenzie postali, associazioni di categoria e professionisti) per le finalità di liquidazione, accertamento e riscossione delle imposte e che, a tal fine, alcuni dati possono essere pubblicati ai sensi del combinato disposto degli artt. 69 del D.P.R. n. 600 del 29 settembre 1973, così come modificato dalla legge n. 133 del 6 agosto 2008, e 66-bis del DPR n. 633 del 26 ottobre 1972. I dati in possesso del Ministero dell'Economia e delle Finanze e dell'Agenzia delle Entrate possono essere comunicati ad altri soggetti pubblici (quali, ad esempio, i Comuni, l'I.N.P.S.), in presenza di una norma di legge o di regolamento, ovvero, quando tale comunicazione sia comunque necessaria per lo svolgimento di funzioni istituzionali, previa comunicazione al Garante della Privacy. Gli stessi dati possono, altresì, essere comunicati a privati o enti pubblici economici qualora ciò sia previsto da una norma di legge o di regolamento.

**Dati personali** La maggior parte dei dati richiesti nella dichiarazione (quali, ad esempio, quelli anagrafici, quelli reddituali e quelli necessari per la determinazione dell'imponibile e dell'imposta) devono essere indicati obbligatoriamente per non incorrere in sanzioni di carattere amministrativo e, in alcuni casi, di carattere penale. L'indicazione del numero di telefono o cellulare, del fax e dell'indirizzo di posta elettronica è invece facoltativa, e consente di ricevere gratuitamente dall'Agenzia delle Entrate informazioni e aggiornamenti su scadenze, novità, adempimenti e servizi offerti. Altri dati (ad esempio quelli relativi agli oneri deducibili o per i quali spetta la detrazione d'imposta) possono, invece, essere indicati facoltativamente dal contribuente qualora intenda avvalersi dei benefici previsti.

**Dati sensibili** L'effettuazione della scelta per la destinazione dell'otto per mille dell'Irpef è facoltativa e viene richiesta ai sensi dell'art. 47 della legge 20 maggio 1985 n. 222 e delle successive leggi di ratifica delle intese stipulate con le confessioni religiose. L'effettuazione della scelta per la destinazione del cinque per mille dell'Irpef è facoltativa e viene richiesta ai sensi dell'art. 2, comma 250 della legge 23 dicembre 2009, n. 191. Tali scelte comportano, secondo il D.Lgs. n. 196 del 2003, il conferimento di dati di natura "sensibile". L'inserimento, tra gli oneri deducibili o per i quali spetta la detrazione dell'imposta, di spese sanitarie, ha anch'esso carattere facoltativo e comporta ugualmente il conferimento di dati sensibili.

**Modalità del trattamento** La dichiarazione può essere consegnata a un intermediario previsto dalla legge (Caf, associazioni di categoria, professionisti) il quale invia i dati al Ministero dell'Economia e delle Finanze e all'Agenzia delle Entrate. I dati verranno trattati con modalità prevalentemente informatizzate e con logiche pienamente rispondenti alle finalità da perseguire anche mediante verifiche dei dati presenti nelle dichiarazioni:  
• con altri dati in possesso del Ministero dell'Economia e delle Finanze e dell'Agenzia delle Entrate, anche forniti, per obbligo di legge, da altri soggetti (ad esempio, dai sostituti d'imposta);  
• con dati in possesso di altri organismi (quali, ad esempio, istituti previdenziali, assicurativi, camere di commercio, P.R.A.).

**Titolari del trattamento** Il Ministero dell'Economia e delle Finanze, l'Agenzia delle Entrate e gli intermediari, secondo quanto previsto dal D.Lgs. n. 196 del 2003, assumono la qualifica di "titolare del trattamento dei dati personali" quando tali dati entrano nella loro disponibilità e sotto il loro diretto controllo. In particolare sono titolari:  
• il Ministero dell'Economia e delle Finanze e l'Agenzia delle Entrate, presso i quali è conservato ed esibito a richiesta l'elenco dei responsabili;  
• gli intermediari, i quali, ove si avvalgano della facoltà di nominare dei responsabili, devono renderne noti i dati identificativi agli interessati.

**Responsabili del trattamento** I "titolari del trattamento" possono avvalersi di soggetti nominati "responsabili". In particolare, l'Agenzia delle Entrate si avvale della So.Ge.I. S.p.A., quale responsabile esterno del trattamento dei dati, in quanto partner tecnologico cui è affidata la gestione del sistema informativo dell'Anagrafe Tributaria.

**Diritti dell'interessato** Presso il titolare o i responsabili del trattamento l'interessato, in base all'art. 7 del D.Lgs. n. 196/2003, può accedere ai propri dati personali per verificarne l'utilizzo o, eventualmente, per correggerli, aggiornarli nei limiti previsti dalla legge, ovvero per cancellarli od opporsi al loro trattamento, se trattati in violazione di legge. Tali diritti possono essere esercitati mediante richiesta rivolta a:  
• Ministero dell'Economia e delle Finanze, Via XX Settembre 97 - 00187 Roma;  
• Agenzia delle Entrate - Via Cristoforo Colombo, 426 c/d - 00145 Roma.

**Consenso** Il Ministero dell'Economia e delle Finanze e l'Agenzia delle Entrate, in quanto soggetti pubblici, non devono acquisire il consenso degli interessati per poter trattare i loro dati personali. Gli intermediari non devono acquisire il consenso per il trattamento dei dati personali comuni in quanto il loro conferimento è obbligatorio per legge, mentre sono tenuti ad acquisire il consenso degli interessati per trattare i dati sensibili relativi alla scelta dell'otto per mille e del cinque per mille dell'Irpef e/o a particolari oneri deducibili o per i quali spetta la detrazione dell'imposta e per poterli inoltre comunicare al Ministero dell'Economia e delle Finanze e all'Agenzia delle Entrate. Tale consenso viene manifestato mediante la sottoscrizione della dichiarazione nonché la firma con la quale si effettua la scelta dell'otto per mille dell'IRPEF e del cinque per mille dell'IRPEF.

La presente informativa viene data in generale per tutti i titolari del trattamento sopra indicati.

TIPO  
DI DICHIARAZIONE

Renditi	Iva	Modulo RW	Quadro VO	Quadro AC	Studi di settore	Parametri	Indicatori	Correttivo nei termini	Dichiarazione integrativa a lavoro	Dichiarazione integrativa	Dichiarazione integrativa art. 2, co. 8-bis, DPR 322/98	Eventi eccezionali
X												

DATI DEL  
CONTRIBUENTE

Comune (o Stato estero) di nascita: **SONDRIO** Provincia (sigla): **SO** Data di nascita: giorno **01** mese **04** anno **1982** Sesso (barrare la relativa casella): ☒ M ☐ F ☐ X

celibe/subile ☒ coniugato/a ☐ vedovo/a ☐ separato/a ☐ divorziato/a ☐ deceduto/a ☐ fuorilegge/a ☐ minore ☐

Partita IVA (eventuale):

Accettazione eredità giacente ☐ Liquidazione volontaria ☐ Stato ☐ Riservato al liquidatore ovvero al curatore fallimentare

Periodo d'imposta: dal giorno mese anno al giorno mese anno

RESIDENZA  
ANAGRAFICA

Da compilare solo se variata dal 1/1/2012 alla data di presentazione della dichiarazione

Comune: Provincia (sigla): C.a.p.: Codice comune:

Tipologia (via, piazza, ecc.): Indirizzo: Numero civico:

Frazione: Data della variazione: giorno mese anno Domicilio fiscale diverso dalla residenza ☐ Dichiarazione presentata per la prima volta ☐

TELEFONO  
E INDIRIZZO DI POSTA  
ELETTRONICA

Telefono prefisso numero Cellulare: Indirizzo di posta elettronica:

DOMICILIO FISCALE  
AL 01/01/2012

Comune: Provincia (sigla): Codice comune: **SONDRIO SO I829**

DOMICILIO FISCALE  
AL 31/12/2012

Comune: Provincia (sigla): Codice comune:

DOMICILIO FISCALE  
AL 01/01/2013

Comune: Provincia (sigla): Codice comune:

SCELTA PER LA  
DESTINAZIONE  
DELL'OTTO PER  
MILLE DELL'IRPEF

per scegliere, FIRMARE in UNO SOLO dei riquadri

Stato	Chiesa cattolica	Unione Chiese cristiane avventiste del 7° giorno	Assemblee di Dio in Italia
Chiesa Valdese unione delle chiese metodiste e valdesi	Chiesa Evangelica Luterana in Italia	Unione Comunità Ebraiche Italiane	Sacra arcidiocesi ortodossa d'Italia ed Esarcato per l'Europa Meridionale
Chiesa Apostolica in Italia	Unione Cristiana Evangelica Battista d'Italia	IN CASO DI SCELTA NON ESPRESSA DA PARTE DEL CONTRIBUENTE, LA RIPARTIZIONE DELLA QUOTA D'IMPOSTA NON ATTRIBUITA SI STABILISCE IN PROPORZIONE ALLE SCELTE ESPRESSE. LA QUOTA NON ATTRIBUITA SPETTANTE ALLE ASSEMBLEE DI DIO IN ITALIA E ALLA CHIESA APOSTOLICA IN ITALIA È DEVOLUTA ALLA GESTIONE STATALE.	

In aggiunta a quanto spiegato nell'informativa sul trattamento dei dati, si precisa che i dati personali del contribuente verranno utilizzati solo dall'Agenzia delle Entrate per attuare la scelta.

SCELTA PER LA  
DESTINAZIONE  
DEL CINQUE PER  
MILLE DELL'IRPEF

per scegliere, FIRMARE in UNO SOLO dei riquadri. Per alcune delle finalità è possibile indicare anche il codice fiscale di un soggetto beneficiario

<b>Sostegno del volontariato e delle altre organizzazioni non lucrative di utilità sociale, delle associazioni di promozione sociale e delle associazioni e fondazioni riconosciute che operano nei settori di cui all'art. 10, c. 1, lett a), del D.Lgs. n. 460 del 1997</b>  FIRMA ..... Codice fiscale del beneficiario (eventuale):	<b>Finanziamento della ricerca scientifica e dell'università</b>  FIRMA ..... Codice fiscale del beneficiario (eventuale):
<b>Finanziamento della ricerca sanitaria</b>  FIRMA ..... Codice fiscale del beneficiario (eventuale):	<b>Finanziamento delle attività di tutela, promozione e valorizzazione dei beni culturali e paesaggistici</b>  FIRMA ..... Codice fiscale del beneficiario (eventuale):
<b>Sostegno delle attività sociali svolte dal comune di residenza del contribuente</b>  FIRMA .....	<b>Sostegno alle associazioni sportive dilettantistiche riconosciute ai fini sportivi dal CONI a norma di legge, che svolgono una rilevante attività di interesse sociale</b>  FIRMA ..... Codice fiscale del beneficiario (eventuale):

In aggiunta a quanto spiegato nell'informativa sul trattamento dei dati, si precisa che i dati personali del contribuente verranno utilizzati solo dall'Agenzia delle Entrate per attuare la scelta.

RESIDENTE  
ALL'ESTERO

DA COMPILARE SE RESIDENTE ALL'ESTERO NEL 2012

Codice fiscale estero: Stato estero di residenza: Codice dello Stato estero: NAZIONALITÀ

Stato federato, provincia, casale: Località di residenza:

Indirizzo:

☐ 1 Estero ☐ 2 Italiana





CODICE FISCALE

R B E F P P 8 2 D O 1 I 8 2 9 P

## REDDITI

QUADRO RB - Redditi dei fabbricati

QUADRO RC - Redditi di lavoro dipendente

Mod. N.

1

**QUADRO RB**  
 REDDITI DEI  
 FABBRICATI  
 E ALTRI DATI

## Sezione I

Redditi dei fabbricati

Esclusi i fabbricati all'estero  
da includere nel Quadro RL

Rendita catastale	Utilizzo	giorni	Possesso percentuale	Codice canone	Canone di locazione	Casi particolari	Continuazione (1)	Codice Comune	IMU dovuta per il 2012	Cedolare secca	Esenzione IMU
2.646,00	3	258	32,000	1	7.857,00			1829	456,00		
REDDITI IMPONIBILI	Tassazione ordinaria		Cedolare secca 21%		Cedolare secca 19%	REDDITI NON IMPONIBILI	Abitazione principale	Immobili non locati			
2.514,00									248,00		
2.646,00	9	107	32,000				X				
31,00	9	365	12,000					1829	6,00		
41,00	9	365	12,000					1829	8,00		
117,00	9	365	12,000					1829	22,00		
3,00	9	365	12,000					1829	1,00		
REDDITI IMPONIBILI	Tassazione ordinaria		Cedolare secca 21%		Cedolare secca 19%	REDDITI NON IMPONIBILI	Abitazione principale	Immobili non locati			
2.846,00									322,00		

Imposta cedolare secca

Imposta cedolare secca 21%	Imposta cedolare secca 19%	Totale imposta cedolare secca	Eccedenza dichiarazione precedente	Eccedenza compensata Mod. P24	Acconti versati
Acconti sospesi	Trattenuto dal sostituto	Cedolare secca risultante dal Mod. 730/2013	credito compensato P24 IMU	Imposta a debito	Imposta a credito

## Sezione II

Dati relativi ai contratti di locazione

N. dirigo	Mod. N.	Data	Estremi di registrazione del contratto	Codice ufficio	Contratti non superiori a 90 gg	Anno di presentazione dich. ICI

## Sezione III

Immobili storici

Differenza	Acconto IRPEF	Imponibile addizionale comunale	Acconto addizionale comunale

**QUADRO RC**  
 REDDITI  
 DI LAVORO  
 DIPENDENTE  
 E ASSIMILATI

## Sezione I

Redditi di lavoro dipendente e assimilati

Rientro in Italia

☐

INCREMENTO PRODUTTIVITA'	Premi già assoggettati a tassazione ordinaria (Punto 251 CUD 2013)	Premi già assoggettati ad imposta sostitutiva (Punto 251 CUD 2013)	Imposta sostitutiva (Punto 252 CUD 2013)	Imposti art. 51, comma 6 bis (Punto 255 CUD 2013)	Non imponibili	Non imponibili analog. imp. sostitutiva
RC4						
RC5	RC1 + RC2 + RC3 + RC4 col. 8 - (minore tra RC4 col. 1 e RC4 col. 9) - RC5 col. 1	Quota esente frontalieri				
RC6	Periodo di lavoro (giorni per i quali spettano le detrazioni)	Lavoro dipendente				
RC7	Assegno del coniuge	Redditi				
RC8						
RC9	Sommare gli importi da RC7 a RC8; riportare il totale al rigo RN1 col. 5	TOTALE				
RC10	Ritenute IRPEF (punto 5 del CUD 2013 e RC4 colonna 11)	Ritenute addizionale regionale (punto 6 del CUD 2013)	Ritenute addizionale comunale 2012 (punto 10 del CUD 2013)	Ritenute addizionale comunale 2012 (punto 11 del CUD 2013)	Ritenute addizionale comunale 2013 (punto 13 del CUD 2013)	
RC11	Ritenute per lavori socialmente utili					
RC12	Addizionale regionale all'IRPEF					
RC13	Detrazione personale comparto sicurezza (punto 118 del CUD 2013)					
RC14	Dati contributo di solidarietà	Reddito al netto del contributo di perequazione (Punto 136 CUD 2013)				

(\*) Barrare la casella se si tratta dello stesso terreno o della stessa unità immobiliare del rigo precedente.



CODICE FISCALE

R B E F P P 8 2 D O 1 I 8 2 9 P

## REDDITI

QUADRO RB - Redditi dei fabbricati

QUADRO RC - Redditi di lavoro dipendente

Mod. N.

2

**QUADRO RB**  
**REDDITI DEI**  
**FABBRICATI**  
**E ALTRI DATI**

## Sezione I

Redditi dei fabbricati

Esclusi i fabbricati all'estero  
da includere nel Quadro RL

Rendita catastale	Utilizzo	giorni	Possesso percentuale	Codice canone	Canone di locazione	Casi particolari	Continuazione	Codice Comune	IMU dovuta per il 2012	Cedolare secca	Esenzione IMU
641,00	3	121	12,000	1	2.768,00			1829	121,00		
REDDITI IMPONIBILI	Tassazione ordinaria		Cedolare secca 21%		Cedolare secca 19%	REDDITI NON IMPONIBILI	Abitazione principale		Immobili non locati		
332,00										51,00	

Imposta cedolare secca

Imposta cedolare secca 21%	Imposta cedolare secca 19%	Totale imposta cedolare secca	Eccedenza dichiarazione precedente	Eccedenza compensata Mod. F24	Acconti versati
0,00	0,00	0,00	0,00	0,00	0,00
Acconti sospesi	Trattenuto dal sostituto	Rimborso dal sostituto	Credito compensato F24 IMU	Imposte a debito	Imposte a credito
0,00	0,00	0,00	0,00	0,00	0,00

## Sezione II

Dati relativi ai contratti di locazione

N. di rigo	Mod. N.	Data	Estremi di registrazione del contratto	Codice ufficio	Contratti non superiori a 30 gg	Anno di presentazione dich. ICI
RB21						
RB22						
RB23						

## Sezione III

Immobili storici

Ricicolo degli acconti 2012	Differenza	Acconto IRPEF	Imponibile addizionale comunale	Aspetto addizionale comunale
RB31	0,00	0,00	0,00	0,00

**QUADRO RC**  
**REDDITI**  
**DI LAVORO**  
**DIPENDENTE**  
**E ASSIMILATI**

## Sezione I

Redditi di lavoro dipendente e assimilati

Tipologia reddito	Indeterminato/Determinato	Redditi
RC1		0,00
RC2		0,00
RC3		0,00

Rientro in Italia

☐

RC4	RC5	RC6	RC7	RC8	RC9	TOTALE
0,00	0,00	0,00	0,00	0,00	0,00	0,00

## Sezione II

Altri redditi assimilati o quelli di lavoro dipendente

RC7	RC8	RC9	TOTALE
0,00	0,00	0,00	0,00

**Sezione III**  
**Ritenute IRPEF e**  
**addizionali regionale**  
**e comunale all'IRPEF**

Ritenute IRPEF (punto 5 del CUD 2013 e RC4 colonna 11)	Ritenute addizionale regionale (punto 6 del CUD 2013)	Ritenute addizionale comunale 2012 (punto 10 del CUD 2013)	Ritenute addizionale comunale 2013 (punto 13 del CUD 2013)
RC10	0,00	0,00	0,00

**Sezione IV**  
**Ritenute per lavori**  
**socialmente utili**

RC11	RC12
0,00	0,00

**Sezione V**  
**Contributo sicurezza**  
**e altri dati**

RC13	RC14
0,00	0,00

(\*) Barrare la casella se si tratta dello stesso terreno o della stessa unità immobiliare del rigo precedente.



CODICE FISCALE

R B E F P P 8 2 D O 1 I 8 2 9 P

## REDDITI

## QUADRO RN - Determinazione dell'IRPEF

QUADRO RN IRPEF		Reddito di riferimento per agevolazioni fiscali		Credito per fondi comuni di cui al quadro RP, RG e RH		Perdite compensabili con credito per fondi comuni		Reddito minimo da partecipazione in società non operative		5	
RN1	REDDITO COMPLESSIVO	1	2.846,00	2	,00	3	,00	4	,00	5	2.846,00
RN3	Oneri deducibili				,00						
RN4	REDDITO IMPONIBILE (RN1 col. 5 + RN1 col. 2 - RN1 col. 3 - RN3; indicare zero se il risultato è negativo)										2.846,00
RN5	IMPOSTA LORDA										655,00
RN6	Detrazione per coniuge a carico				,00						
RN7	Detrazione per figli a carico				,00						
RN8	Ulteriore detrazione per figli a carico				,00						
RN9	Detrazione per altri familiari a carico				,00						
RN10	Detrazione per redditi di lavoro dipendente				,00						
RN11	Detrazione per redditi di pensione				,00						
RN12	Detrazione per redditi assimilati a quelli di lavoro dipendente e altri redditi	1		2	,00						
RN13	TOTALE DETRAZIONI PER CARICHI DI FAMIGLIA E LAVORO (somma dei righe da RN6 a RN12)										,00
RN14	Detrazione canoni di locazione (Sez. V del quadro RP)	1	,00	2	,00	3	,00				
RN15	Detrazione per oneri indicati nella Sez. I del quadro RP (19% dell'importo di rigo RP20)				,00						
RN16	Detrazione per spese indicate nella Sez. III-A del quadro RP (41% dell'importo di rigo RP48)				,00						
RN17	Detrazione per spese indicate nella Sez. III-A del quadro RP (36% dell'importo di rigo RP49)				,00						
RN18	Detrazione per spese indicate nella Sez. III-A del quadro RP (50% dell'importo di rigo RP50)				,00						
RN19	Detrazione per gli oneri di cui alla Sez. IV del quadro RP (55% dell'importo di rigo RP65)				,00						
RN20	Detrazione per gli oneri di cui alla Sez. VI del quadro RP				,00						
RN21	Detrazione riconosciuta al personale del comparto sicurezza, difesa e soccorso (rigo RC13)				,00						
RN22	TOTALE DETRAZIONI D'IMPOSTA (RN13 + RN14 col. 3 + somma dei righe da RN15 a RN21)										,00
RN23	Detrazione spese sanitarie per determinate patologie (19% dell'importo di colonna 1 rigo RP1)				,00						
RN24	Crediti d'imposta che generano residui	Riacquisto prima casa	Incremento occupazione	Reintegro anticipazioni fondi pensione	Mediazioni						
RN25	TOTALE ALTRE DETRAZIONI E CREDITI D'IMPOSTA (somma dei righe RN23 e RN24)										,00
RN26	IMPOSTA NETTA (RN5 - RN22 - RN23; indicare zero se il risultato è negativo)										655,00
RN27	Credito d'imposta per altri immobili - Sisma Abruzzo				,00						
RN28	Credito d'imposta per abitazione principale - Sisma Abruzzo				,00						
RN29	Crediti residui per detrazioni incapienti (di cui ulteriore detrazione per figli	1	,00	2	,00						
RN30	Crediti d'imposta per redditi prodotti all'estero (di cui derivanti da imposte figurative	1	,00	2	,00						
RN31	Crediti d'imposta	Fondi comuni	Altri crediti d'imposta								
RN32	RITENUTE TOTALI	di cui ritenute sospese	di cui altre ritenute subite	di cui ritenute art. 5 non utilizzate							
RN33	DIFFERENZA (RN26 - RN27 - RN28 - RN29 col. 2 - RN30 col. 2 - RN31 col. 1 - RN31 col. 2 + RN32 col. 3 - RN32 col. 4) se l'importo è negativo indicare l'importo preceduto dal segno meno										655,00
RN34	Crediti d'imposta per le imprese e i lavoratori autonomi				,00						
RN35	ECCEDENZA D'IMPOSTA RISULTANTE DALLA PRECEDENTE DICHIARAZIONE	di cui credito IMU 730/2012	1	,00	2						750,00
RN36	ECCEDENZA D'IMPOSTA RISULTANTE DALLA PRECEDENTE DICHIARAZIONE COMPENSATA NEL MOD. F24										375,00
RN37	ACCONTI	di cui acconti sospesi	di cui recupero imposta sostitutiva	di cui acconti ceduti	di cui ex contribuenti miniati						
RN38	Restituzione bonus	Bonus incapienti	Bonus famiglia								
RN39	Importi rimborsati dal sostituto per detrazioni incapienti	Ulteriore detrazione per figli	Detrazione canoni locazione								
RN40	Irpef da trattenere o da rimborsare risultante dal Mod. 730/2013	Trattenuta dal sostituto	Credito compensato con Mod. F24 per i versamenti IMU	Rimborsato dal sostituto							
Determinazione dell'imposta	RN41 IMPOSTA A DEBITO										280,00
	RN42 IMPOSTA A CREDITO										,00
	RESIDUO DELLE DETRAZIONI E DEI CREDITI D'IMPOSTA										
	RN43 Residuo RN23	1	,00	Residuo RN24, col. 1	2	,00	Residuo RN24, col. 2	3	,00		
		Residuo RN24, col. 3	4	,00	Residuo RN24, col. 4	5	,00	Residuo RN28	6		,00
Altri dati	RN50	Reddito abitazione principale	1	,00	Redditi fondiari non imponibili	2					322,00





CODICE FISCALE

R B E F P P 8 2 D O 1 I 8 2 9 P

## REDDITI

QUADRO RV - Addizionale regionale e comunale all'IRPEF

QUADRO CR - Crediti d'imposta

Mod. N.

1

<b>QUADRO RV</b> ADDIZIONALE REGIONALE E COMUNALE ALL'IRPEF	<b>RV1</b> REDDITO IMPONIBILE		2.846,00
<b>Sezione I</b> Addizionale regionale all'IRPEF	<b>RV2</b> ADDIZIONALE REGIONALE ALL'IRPEF DOVUTA	Casi particolari addizionale regionale	35,00
	<b>RV3</b> ADDIZIONALE REGIONALE ALL'IRPEF TRATTENUTA O VERSATA		
	(di cui altre trattenute	0,00	(di cui sospeso
	<b>RV4</b> ECCEDENZIA DI ADDIZIONALE REGIONALE ALL'IRPEF RISULTANTE DALLA PRECEDENTE DICHIARAZIONE (RX2 col. 4 Mod. UNICO 2012)	Cod. Regione	41,00
		10	
	<b>RV5</b> ECCEDENZIA DI ADDIZIONALE REGIONALE ALL'IRPEF RISULTANTE DALLA PRECEDENTE DICHIARAZIONE COMPENSATA NEL MOD. F24		
	<b>RV6</b> Addizionale regionale Irpef da trattenere o da rimborsare risultante dal Mod. 730/2013	Trattenuta dal sostituto	Credito compensato con Mod. F24 per versamenti IMU
			Rimborsata dal sostituto
	<b>RV7</b> ADDIZIONALE REGIONALE ALL'IRPEF A DEBITO		
	<b>RV8</b> ADDIZIONALE REGIONALE ALL'IRPEF A CREDITO		6,00
<b>Sezione II-A</b> Addizionale comunale all'IRPEF	<b>RV9</b> ALIQUOTA DELL'ADDIZIONALE COMUNALE DELIBERATA DAL COMUNE	Aliquota per scaglioni	
	<b>RV10</b> ADDIZIONALE COMUNALE ALL'IRPEF DOVUTA	Agevolazioni	
	<b>RV11</b> ADDIZIONALE COMUNALE ALL'IRPEF TRATTENUTA O VERSATA		
	RC	730/2012	F24
	<b>RV12</b> ECCEDENZIA DI ADDIZIONALE COMUNALE ALL'IRPEF RISULTANTE DALLA PRECEDENTE DICHIARAZIONE (RX3 col. 4 Mod. UNICO 2012)	Cod. Comune	
	<b>RV13</b> ECCEDENZIA DI ADDIZIONALE COMUNALE ALL'IRPEF RISULTANTE DALLA PRECEDENTE DICHIARAZIONE COMPENSATA NEL MOD. F24		
	<b>RV14</b> Addizionale comunale Irpef da trattenere o da rimborsare risultante dal Mod. 730/2013	Trattenuta dal sostituto	Credito compensato con Mod. F24 per versamenti IMU
			Rimborsata dal sostituto
	<b>RV15</b> ADDIZIONALE COMUNALE ALL'IRPEF A DEBITO		
	<b>RV16</b> ADDIZIONALE COMUNALE ALL'IRPEF A CREDITO		
<b>Sezione II-B</b> Acconto addizionale comunale all'IRPEF per il 2013	<b>RV17</b>	Agevolazioni	Imponibile
			Aliquota
			Acconto dovuto
			Acconto da versare
<b>QUADRO CR</b> CREDITI D'IMPOSTA	<b>CR1</b>	Codice Stato estero	Anno
			Reddito estero
			Imposta estera
			Reddito complessivo
			Imposta lorda
<b>Sezione I-A</b> Dati relativi al credito d'imposta per redditi prodotti all'estero	<b>CR2</b>	Imposta netta	Credito utilizzato nelle precedenti dichiarazioni
			di cui relativo allo Stato estero di colonna 1
			Quota di imposta lorda
			Imposta estera entro il limite della quota d'imposta lorda
	<b>CR3</b>		
	<b>CR4</b>		
<b>Sezione I-B</b> Determinazione del credito d'imposta per redditi prodotti all'estero	<b>CR5</b>	Anno	Totale col. 11 sez. I-A riferito allo stesso anno
			Capienza nell'imposta netta
	<b>CR6</b>		Credito da utilizzare nella presente dichiarazione
<b>Sezione II</b> Prima casa e canoni non percepiti	<b>CR7</b> Credito d'imposta per il riacquisto della prima casa	Residuo precedente dichiarazione	Credito anno 2012
			di cui compensato nel Mod. F24
	<b>CR8</b> Credito d'imposta per canoni non percepiti		
<b>Sezione III</b> Credito d'imposta incremento occupazione	<b>CR9</b>	Residuo precedente dichiarazione	di cui compensato nel Mod. F24
<b>Sezione IV</b> Credito d'imposta per immobili colpiti dal sisma in Abruzzo	<b>CR10</b> Abitazione principale	Codice fiscale	N. rata
			Totale credito
	<b>CR11</b> Altri immobili	Impreso/professione	Codice fiscale
			N. rata
			Totale credito
<b>Sezione V</b> Credito d'imposta reintegro anticipazioni fondi pensione	<b>CR12</b>	Reintegro Totale/Parziale	Somma reintegrata
			Residuo precedente dichiarazione
			Credito anno 2012
<b>Sezione VI</b> Credito d'imposta per mediazioni	<b>CR13</b>	Residuo precedente dichiarazione	Credito anno 2012
			di cui compensato nel Mod. F24
<b>Sezione VII</b> Altri crediti d'imposta	<b>CR14</b>	Codice	Residuo precedente dichiarazione
			Credito
			di cui compensato nel Mod. F24
			Credito residuo



CODICE FISCALE

R B E F P P 8 2 D O 1 I 8 2 9 P

## REDDITI

## QUADRO RX - Compensazioni - Rimborsi

## QUADRO CS - Contributo di solidarietà

QUADRO RX  
COMPENSAZIONI  
RIMBORSI

## Sezione I

Crediti ed eccedenze  
risultanti dalla  
presente dichiarazione

	Importo a credito risultante dalla presente dichiarazione	Eccedenza di versamento e saldo	Credito di cui si chiede il rimborso	Credito da utilizzare in compensazione e/o in detrazione
RX1 IRPEF	1 ,00	2 ,00	3 ,00	4 ,00
RX2 Addizionale regionale IRPEF	6 ,00	,00	,00	,00
RX3 Addizionale comunale IRPEF	,00	,00	,00	,00
RX5 Imposta sostitutiva - quadro RT	,00	,00	,00	,00
RX6 Imposte - quadro RM - sez. V, XII, XIII e XIV		,00	,00	,00
RX7 Imposta - quadro RM - sez. VIII	,00	,00	,00	,00
RX8 Imposta sostitutiva - quadro RQ - sez. I		,00	,00	,00
RX9 Imposta sostitutiva - quadro RQ - sez. III		,00	,00	,00
RX10 Imposta sostitutiva - quadro RQ - sez. IV		,00	,00	,00
RX11 Imposta sostitutiva art. 13 L. 388/2000		,00	,00	,00
RX12 Imposta sostitutiva - rigo RC4		,00	,00	,00
RX13 Importo a credito - quadro LM	,00	,00	,00	,00
RX14 Tassa unica - rigo RQ49	,00	,00	,00	,00
RX15 Cedolare secca - rigo RB11	,00	,00	,00	,00
RX16 Contributo di solidarietà - rigo CS2, col. 6	,00	,00	,00	,00
RX17 Imposta pignoramento presso terzi - quadro RM - sez. XI	,00	,00	,00	,00
RX18 IMI - quadro RM - sez. XV-A	,00	,00	,00	,00
RX19 IVAFE - quadro RM - sez. XV-B	,00	,00	,00	,00

## Sezione II

Crediti ed eccedenze  
risultanti dalla  
precedente  
dichiarazione

	Codice tributo	Eccedenza o credito precedente	Importo compensato nel Mod. F24	Importo di cui si chiede il rimborso	Importo residuo da compensare
RX20 IVA	2	,00	3 ,00	4 ,00	5 ,00
RX21 Contributi previdenziali		,00	,00	,00	,00
RX22 Imposta sostitutiva di cui al quadro RT		,00	,00	,00	,00
RX23 Altre imposte	1	,00	,00	,00	,00
RX24 Altre imposte		,00	,00	,00	,00
RX25 Altre imposte		,00	,00	,00	,00
RX26 Altre imposte		,00	,00	,00	,00

## Sezione III

Determinazione  
dell'IVA da versare  
o del credito d'imposta

RX30 IVA da versare					,00
RX31 IVA a credito (da riportare tra i righi RX33 e RX34)					,00
RX32 Eccedenza di versamento (da riportare tra i righi RX33 e RX34)					,00
RX33 Importo di cui si richiede il rimborso					,00
di cui da liquidare mediante procedura semplificata					,00
Causale del rimborso	3		Contribuenti ammessi all'erogazione prioritaria del rimborso		4
Contribuenti Subappaltatori	5				
Contribuenti virtuosi	7		Importo erogabile senza garanzia		8
RX34 Importo da riportare in detrazione o in compensazione					,00

## QUADRO CS

CONTRIBUTO  
DI SOLIDARIETÀ

	Reddito complessivo (rigo RN1 col. 5)	Contributo trattenuto dal sostituto (rigo RC14 col. 2)	Reddito complessivo lordo (colonna 1 + colonna 2)	Reddito al netto del contributo di perequazione (rigo RC14 col. 1)	Base imponibile contributo
CS1 Base imponibile contributo di solidarietà	1 ,00	2 ,00	3 ,00	4 ,00	5 ,00
Contributo dovuto					
		1 ,00	2 ,00	3 ,00	
Contributo trattenuto dal sostituto (rigo RC14 col. 2)					
CS2 Determinazione contributo di solidarietà		4 ,00	5 ,00	6 ,00	
Contributo a debito					
Contributo a credito					

**Con riferimento all'art. 14, comma 3, lett. e) del regolamento comunale  
dichiara**

che le spese sostenute e le obbligazioni assunte per la propaganda elettorale delle elezioni amministrative del 26 e 27 maggio 2013 sono state le seguenti:

A hand-drawn curve on lined paper. The curve starts at the bottom left, near the bottom-most line, and curves upwards and to the right, ending near the top-right corner of the page. The curve is smooth and continuous, resembling a parabolic arc or a segment of a larger curve. The lines are horizontal and evenly spaced, typical of notebook paper. The curve is drawn with a single, continuous stroke.



## OVVERO ATTESTA

**di essersi avvalso esclusivamente di materiali e di mezzi propagandistici predisposti e messi a disposizione dal partito o dalla formazione politica della cui lista ha fatto parte**

### **In caso di ricezione di finanziamenti o contributi**

(da non compilare se non si sono ricevuti finanziamenti o contributi)

richiamato il disposto dell'art. 4, comma 3, della legge 18 novembre 1981 n. 659 il quale prevede che:

*"Nel caso di erogazione di finanziamenti o contributi ai soggetti indicati nell'art. 7, L. 2 maggio 1974, n. 195 , e nel primo comma del presente articolo, per un importo che nell'anno superi euro cinquemila sotto qualsiasi forma, compresa la messa a disposizione di servizi, il soggetto che li eroga ed il soggetto che li riceve sono tenuti a farne dichiarazione congiunta, sottoscrivendo un unico documento, depositato presso la Presidenza della Camera dei deputati ovvero a questa indirizzato con raccomandata con avviso di ricevimento. Detti finanziamenti o contributi o servizi, per quanto riguarda la campagna elettorale, possono anche essere dichiarati a mezzo di autocertificazione dei candidati. La disposizione di cui al presente comma non si applica per tutti i finanziamenti direttamente concessi da istituti di credito o da aziende bancarie, alle condizioni fissate dagli accordi interbancari."*

## DICHIARA

di aver ricevuto i seguenti finanziamenti e/ contributi

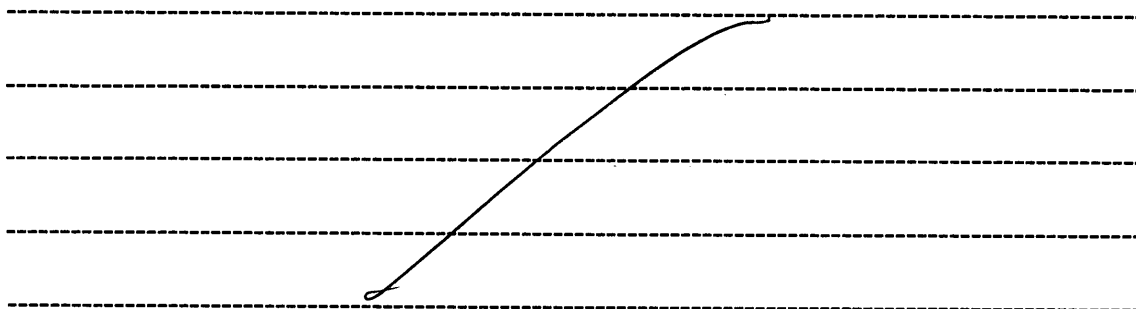

Con riferimento all'art. 14, comma 3, lett. f) del regolamento comunale

dichiara

di aver assunto le seguenti ulteriori cariche presso enti pubblici o privati:

Ente

Compenso corrisposto

DAVERIO PARCHEGGI SRL, AMMINISTRATORE, NAV RETRIBUITE

.....

.....

.....

.....

.....

.....

.....

.....

**Con riferimento all'art. 14, comma 3, lett. g) del regolamento comunale  
dichiara**

di aver assunto i seguenti ulteriori incarichi con oneri a carico della finanza pubblica:

Incarico

Compenso corrisposto

\*\*\*\*\*

"Sul mio onore affermo che la dichiarazione corrisponde al vero"

Data 12/04/2013

Firma

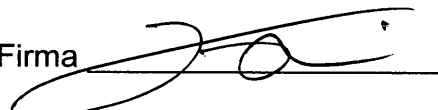



### **PARTE 3) CURRICULUM**

Si unisce in allegato il proprio curriculum

## **CURRICULUM VITAE DI FILIPPO REBAI**

Nome: Filippo  
Cognome: Rebai

Residenza: Vicolo San Siro, 1  
23100 Sondrio

Telefono: 3358479670  
3489020192

Indirizzo e-mail: [filippo.rebai@gmail.com](mailto:filippo.rebai@gmail.com)

Data di nascita: 01/04/1982

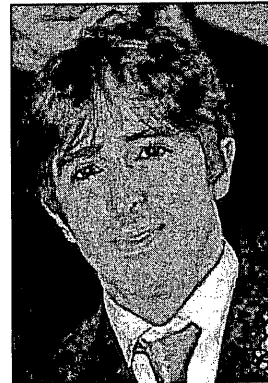

### **Istruzione e formazione:**

**Laureando in Architettura e produzione edilizia**  
Politecnico di Milano, sede Leonardo

**Corso di laurea in Economia Aziendale**  
Università Commerciale Luigi Bocconi  
Studi interrotti nel 2005

**Maturità Scientifica**  
Votazione: 62/100  
Liceo Scientifico Carlo Donegani, Sondrio

### **Esperienza professionale:**

Esperienza lavorativa dal 2005 in un'impresa di costruzioni, ricoprendo mansioni amministrative e operative di cantiere.

Dal 2004 al 2008  
Presidente Provinciale Azione Giovani (Alleanza Nazionale)

Dal 2008  
Presidente Provinciale Giovane Italia (Popolo della Libertà)

Dal 2008  
Consigliere Comunale di Sondrio

### **Capacità e competenze personali:**

Madrelingua: italiano

#### **Inglese**

Parlato: B2  
Comprensione scritta: B2  
Comprensione orale: B2  
Scritto: B2

### Capacità e competenze informatiche:

Conoscenza degli applicativi **Microsoft** e del pacchetto **Office**, in particolare **Excel**, **Word** e **PowerPoint**.  
Ottima capacità di navigare in **internet**, in particolare mediante browser quali Mozilla Firefox, Internet Explorer, Google Chrome e Safari.

Conoscenza avanzata degli ambienti di lavoro dei principali content editor (Joomla).

Conoscenza avanzata di programmi CAD e rendering (Autocad, Archicad, Google SketchUp)

Buona conoscenza di editor di immagini (Photoshop)

### Capacità e competenze personali:

Sviluppate capacità relazionali, di analisi, e di **adattamento** a differenti contesti ed interlocutori.

**Determinazione** nel perseguire gli obiettivi prefissati, sia mediante lavoro individuale che in un contesto di team. Capacità di impostare una propria linea d'azione e di conseguire i risultati avvalendosi delle competenze personali, anche mettendo a frutto gli spunti provenienti da un eventuale gruppo di lavoro.

Competenze nello sviluppare, all'interno di un gruppo di lavoro, una **collaborazione** ed un flusso di informazioni che consenta il perseguimento degli obiettivi prestabiliti.

Capacità di sviluppare e mantenere **relazioni** professionali e personali di lungo periodo.

Sviluppata capacità di rapido **apprendimento**.

### Interessi :

Passione per la musica e per la lettura.

Interesse per tutti i tipi di sport, prevalentemente di squadra.

Interesse per tutto ciò che prevede incontro tra persone ed esperienze differenti, per avere la possibilità sia di divertirsi che di confrontarsi.

**Patente:** Automobilistica (A e B)

Automunito

Autorizzo il trattamento dei miei dati personali ai sensi del Decreto Legislativo 30 Giugno 2006, n.196  
"Codice in materia di protezione dei dati personali".

