



Comune di Sondrio

DELIBERAZIONE DEL CONSIGLIO COMUNALE

N. **71**

Reg. Deliberazioni Anno 2018

OGGETTO: RAZIONALIZZAZIONE PERIODICA DELLE PARTECIPAZIONI DETENUTE DAL COMUNE DI SONDRIO AL 31.12.2017 E STATO DI ATTUAZIONE DELLA RAZIONALIZZAZIONE STRAORDINARIA AL 31.12.2016.

L'anno **duemiladiciotto** addì **venti** del mese di **dicembre** alle ore **17:30** nella sede delle adunanze, previ inviti personali avvenuti nei modi e termini di legge e di regolamento si è riunito il Consiglio Comunale in sessione **ORDINARIA** ed in **SEDUTA PUBBLICA** di **PRIMA CONVOCAZIONE**.

	Presente		Presente
1. SCARAMELLINI Marco	SI	18. MAGRI Daniele	SI
2. PIASINI Maurizio	SI	19. BIANCHINI Beatrice Maria	NO
3. VARISTO Tiziano	SI	20. TARABINI Giuseppe	SI
4. MASSIMILLA Monica	SI	21. REBAI Filippo	SI
5. DELLA CAGNOLETTA Giuseppe	SI	22. PALOTTI Gian Mario	NO
6. CATTANEO Maria Silvana	SI	23. ANGELINIS Stefano	SI
7. PAROLO Daniela	SI	24. POZZI Chiara	NO
8. TESTINI Giordano	SI	25. BETTINELLI Francesco	SI
9. MASPEL Cristina	SI	26. DI ZINNO Donatella	NO
10. ROTA Sergio	SI	27. IANNOTTI Michele	SI
11. BERALDO Giorgio	SI	28. SONGINI Roberta	NO
12. BENINI Patrizia	SI	29. COTELLI Marina	SI
13. LAINATI Manuela	SI	30. DEL CURTO Simone	NO
14. MARICONDA Domenico	SI	31. ZAMBON Luca	SI
15. GIAMMANCO Anna Maria	SI	32. ZOIA Andrea	SI
16. VOLPATTI Raffaella	SI	33. DEL MARCO Simone	SI
17. MOTTA Giuliano	SI		
		Totale	Presenti/Assenti
		27	6

Partecipa il Segretario Comunale Reggente Livio Tirone.

Sono presenti gli Assessori:

MUNARINI Ivan, MASSERA Andrea, GRILLO DELLA BERTA Lorenzo, DELL'ERBA Barbara Paola, ROSSATTI Lorena, FRATTA Marcella, CANOVI Francesca, MAZZA Carlo, DIASIO Michele.

Il Presidente del Consiglio Comunale PIASINI Maurizio, assunta la presidenza, invita il Consiglio a trattare l'argomento indicato in oggetto.

IL CONSIGLIO COMUNALE

Premesso che:

- per effetto dell'art. 20, comma 1, del D. Lgs. 19 agosto 2016 n. 175, che costituisce il nuovo Testo unico in materia di Società a partecipazione Pubblica (T.U.S.P.), come integrato e modificato dal Decreto legislativo 16 giugno 2017, n. 100 (di seguito indicato con "Decreto correttivo"), il Comune annualmente deve provvedere ad effettuare una ricognizione di tutte le partecipazioni dallo stesso possedute alla data del 31 dicembre dell'esercizio precedente, individuando quelle che devono essere alienate o essere oggetto delle misure di cui all'art. 20, commi 1 e 2, T.U.S.P. – ossia di un piano di riassetto per la loro razionalizzazione, fusione o soppressione, anche mediante messa in liquidazione;
- per effetto del medesimo articolo, comma 4, è altresì previsto che in caso di adozione del piano di razionalizzazione nell'esercizio precedente occorre entro il 31 dicembre dell'anno successivo approvare una relazione sullo stato di attuazione di tale piano;

Dato atto che con propria deliberazione n. 55 del 06/09/2017 è stato approvato il piano di razionalizzazione delle partecipazioni detenute alla data del 31/12/2016 confermando l'alienazione delle seguenti partecipazioni:

- a. società AVIOVALTELLINA S.p.A., in quanto Società non indispensabile per il perseguimento delle finalità dell'Ente;
- b. società VALTELLINA GOLF S.p.A., in quanto Società non indispensabile per il perseguimento delle finalità dell'Ente;

Visto che ai sensi del predetto T.U.S.P. (cfr. art. 4, c.1) le Pubbliche Amministrazioni, ivi compresi i Comuni, non possono, direttamente o indirettamente, mantenere partecipazioni, anche di minoranza, in società aventi per oggetto attività di produzione di beni e servizi non strettamente necessarie per il perseguimento delle proprie finalità istituzionali e che tali società debbono svolgere tassativamente le attività consentite dall'art. 4, c. 2, del T.U.S.P., fermo restando, altresì, gli ulteriori limiti di cui all'art. 20, c. 2, T.U.S.P.;

Considerato, altresì, che le disposizioni del predetto Testo unico devono essere applicate avendo riguardo all'efficiente gestione delle partecipazioni pubbliche, alla tutela e promozione della concorrenza e del mercato, nonché alla razionalizzazione e riduzione della spesa pubblica;

Valutate, pertanto, le modalità di svolgimento delle attività e dei servizi oggetto delle società partecipate dall'Ente, con particolare riguardo all'efficienza, al contenimento dei costi di gestione ed alla tutela e promozione della concorrenza e del mercato e del miglior soddisfacimento dei bisogni della comunità e del territorio amministrati a mezzo delle attività e dei servizi resi dalle società partecipate possedute dall'Ente;

Richiamati:

- il piano operativo di razionalizzazione già adottato ai sensi dell'art. 1, c. 612, legge 23 dicembre 2014 n. 190, e trasmesso alla Corte dei Conti con nota prot. n. 0019059 del 24/06/2015;
- la deliberazione consiliare n. 47 del 24/07/2015 con la quale è stata deliberata l'alienazione delle quote azionarie di Aviovaltellina e Valtellina Golf S.p.A., ;
- i risultati del piano di razionalizzazione ottenuti e comunicati alla Corte dei Conti con nota prot. n. 16942 del 30/05/2016;
- la citata deliberazione n. 55 del 06/09/2017;

Dato atto che il presente atto ricognitivo costituisce aggiornamento dei suddetti documenti, ai sensi dell'at.24, c.2, T.U.S.P.;

Preso atto delle LINEE GUIDA PER LA REVISIONE PERIODICA DELLE PARTECIPAZIONI DI CUI ALL'ART. 20, D.LGS. N. 175/2016 trasmesse dal Dipartimento del Tesoro e dalla Corte dei Conti in base al protocollo di intesa tra loro sottoscritto nel maggio 2016, che suggeriscono l'adozione di un modello standard da utilizzare per l'attività di ricognizione, come da allegato 3 alle stesse, e pubblicate al link: http://www.dt.mef.gov.it/it/news/razionalizzazione_partecipazioni_pubbliche.html;

Ritenuto, pertanto, di utilizzare tale modello per effettuare la ricognizione delle partecipazioni possedute alla data del 31 dicembre 2017, che comprende le seguenti sezioni e riporta anche l'esito della razionalizzazione disposta con la citata deliberazione n. 55/2017;

Sommario

RAZIONALIZZAZIONE PERIODICA PARTECIPAZIONI DETENUTE DAL COMUNE DI SONDRIO al 31/12/2017 - ART. 20 D.LGS. 175/2016

1. Introduzione

2. Ricognizione delle partecipazioni societarie possedute direttamente o indirettamente

Partecipazioni dirette

Partecipazioni indirette detenute attraverso: 1) AEVV SPA

Partecipazioni indirette detenute attraverso: 2) SECAM SPA

1) Partecipazioni indirette detenute attraverso: 3) ENERBIO SRL

AEVV SPA CF 00743600140

AEVV IMPIANTI SRL CF 00802100149

AEVV ENERGIE SRL CF 00806850145

AEVV FARMACIE SRL CF 00962350146

ACEL SERVICE SRL CF 02686430139

TCVVV SPA CF 00725450142

POLITEC SOC. COOP. CF 00871260147

SECAM SPA CF 80003550144

SERVIZI ECOLOGICI AMBIENTALI SRL CF 00641160148

ENERBIO SRL CF 00889040143

BIOASE SRL CF 00949720148

STPS SPA – CF 00122020142

VALTELLINA GOLF CLUB SPA CF 00724500145

AVIOVALTELLINA SPA CF 00523580140

Ritenuto che, in base a quanto sopra:

- di confermare il contenuto del precedente piano di razionalizzazione per quanto riguarda l'alienazione della partecipazione nella società AVIOVALTELLINA S.p.A., fatte salve eventuali differenti valutazioni in caso di modifiche alla normativa di cui al D.Lgs. 175/2016;
- di prendere atto che è stata alienata la partecipazione in Valtellina Golf S.p.A. conseguendo nel 2018 un'entrata di euro 2.490,00 destinata a spese di investimento;
- di alienare/ recedere dalla propria partecipazione societaria in POLITEC Soc. Coop. in quanto la società non rispetta i requisiti di cui all'art. 20, comma 2, lett. b) e d);

Dato atto che la suddetta ulteriore alienazione deve avvenire entro un anno dalla conclusione della ricognizione e, quindi, dall'approvazione della presente delibera;

Rilevato che, in caso di mancata adozione dell'atto ricognitivo ovvero di mancata alienazione entro il predetto termine annuale, considerato quanto stabilito dall'art. 21 del Decreto correttivo, il Comune non potrà esercitare i diritti sociali nei confronti della società e - fatti salvi in ogni caso il potere di alienare la partecipazione e gli atti di esercizio dei diritti sociali dallo stesso compiuti - la stessa sarà liquidata in denaro in base ai criteri stabiliti dall'art. 2437-ter, c. 2, cod. civ., e seguendo il procedimento di cui all'art. 2437-quater, cod. civ.;

Visto l'art. 42 D. Lgs. N. 267 del 18.08.2000;

Preso atto dei seguenti pareri espressi:

- della competente Commissione Consiliare, nella seduta del 10.12.2018;
- del parere favorevole ex art. 49, D. Lgs. n. 267/2000, del Dirigente del Settore Servizi Finanziari in ordine alla regolarità tecnica e alla regolarità contabile;
- del parere favorevole dell'Organo di revisione ai sensi dell'art. 239, c. 1, lett. b), n. 3), D.Lgs. n. 267/2000;

Uditi:

- la relazione dell'Assessore Munarini;
- gli interventi dei Consiglieri Angelinis, Bettinelli, del Sindaco;
- la replica dell'Assessore Munarini;
- l'ulteriore intervento del Consigliere Angelinis;

Dato atto che prima della votazione rientrano in aula i Consiglieri Palotti e Del Curto per cui i presenti al momento del voto sono pari a 29;

Con la seguente votazione espressa per alzata di mano:

- presenti: n. 29;
- non partecipanti al voto: n. 0;
- astenuti: n. 6 (Palotti, Angelinis, Bettinelli, Iannotti, Cotelli, Del Curto);
- votanti: n. 23;
- favorevoli: n. 23;
- contrari: n. 0;

D E L I B E R A

- 1) di approvare la razionalizzazione periodica delle partecipazioni possedute dal Comune alla data del 31/12/2017 e la relazione sull'esito della razionalizzazione disposta con la citata deliberazione n. 55/2017, come da allegato alla presente deliberazione, che ne costituisce parte integrante e sostanziale;
- 2) di individuare nell'allegato stesso le partecipazioni da mantenere, razionalizzare, cedere, aggregare e porre in liquidazione, per le motivazioni e con i tempi e modi ivi indicati per ognuna;
- 3) di confermare, pertanto, l'alienazione della partecipazione nella società AVIOVALTELLINA S.p.A.;
- 4) di alienare/ recedere dalla partecipazione nella società POLITEC in quanto la società non rispetta i requisiti di cui all'art. 20, comma 2, lett. b) e d);
- 5) di incaricare i competenti uffici comunali di predisporre le procedure amministrative per l'attuazione di quanto sopra deliberato;

- 6) di demandare alla Giunta comunale il coordinamento operativo e la vigilanza sull'attuazione di quanto deliberato, fatte salve le competenze consiliari di controllo;
- 7) che l'esito della ricognizione di cui alla presente deliberazione sia comunicato ai sensi dell'art. 17, D.L. n. 90/2014, e s.m.i., con le modalità ex D.M. 25 gennaio 2015 e s.m.i.;
- 8) che copia della presente deliberazione sia inviata a tutte le società partecipate dal Comune e alla competente Sezione regionale di controllo della Corte dei conti, con le modalità indicate dall'art. 20, c. 3, T.U.S.P.

Successivamente il Consiglio Comunale, considerata l'urgenza di provvedere in merito, con la seguente votazione espressa per alzata di mano:

- presenti: n. 29;
- non partecipanti al voto: n. 0;
- astenuti: n. 0;
- votanti: n. 29;
- favorevoli: n. 29;
- contrari: n. 0;

dichiara immediatamente eseguibile la presente deliberazione, ai sensi dell'art. 134, comma 4, D. Lgs. n. 267 del 18.08.2000.

Fatto, letto e sottoscritto digitalmente.

IL PRESIDENTE

PIASINI Maurizio

firmato digitalmente

IL SEGRETARIO COMUNALE

REGGENTE

Livio Tirone

firmato digitalmente

RAZIONALIZZAZIONE PERIODICA PARTECIPAZIONI DETENUTE DAL COMUNE DI SONDRIO al 31/12/2017

- ART. 20 D.LGS. 175/2016-

Sommario

RAZIONALIZZAZIONE PERIODICA PARTECIPAZIONI DETENUTE DAL COMUNE DI SONDRIO al 31/12/2017....	1
- ART. 20 D.LGS. 175/2016-	1
1. Introduzione	2
2. Ricognizione delle partecipazioni societarie possedute direttamente o indirettamente.....	2
Partecipazioni dirette	2
Partecipazioni indirette detenute attraverso: 1) AEVV SPA.....	3
Partecipazioni indirette detenute attraverso: 2) SECAM SPA	3
1) Partecipazioni indirette detenute attraverso: 3) ENERBIO SRL.....	4
AEVV SPA CF 00743600140	4
AEVV IMPIANTI SRL CF 00802100149.....	8
AEVV ENERGIE SRL CF 00806850145.....	12
AEVV FARMACIE SRL CF 00962350146.....	16
ACEL SERVICE SRL CF 02686430139	21
TCVVV SPA CF 00725450142	25
POLITEC SOC. COOP. CF 00871260147.....	29
SECAM SPA CF 80003550144	33
SERVIZI ECOLOGICI AMBIENTALI SRL CF 00641160148.....	37
ENERBIO SRL CF 00889040143	41
BIOASE SRL CF 00949720148.....	45
STPS SPA – CF 00122020142	49
VALTELLINA GOLF CLUB SPA CF 00724500145.....	53
AVIOVALTELLINA SPA CF 00523580140	58

1. Introduzione

Si riporta la rappresentazione grafica della struttura delle società partecipate direttamente e indirettamente alla data del 31/12/2017

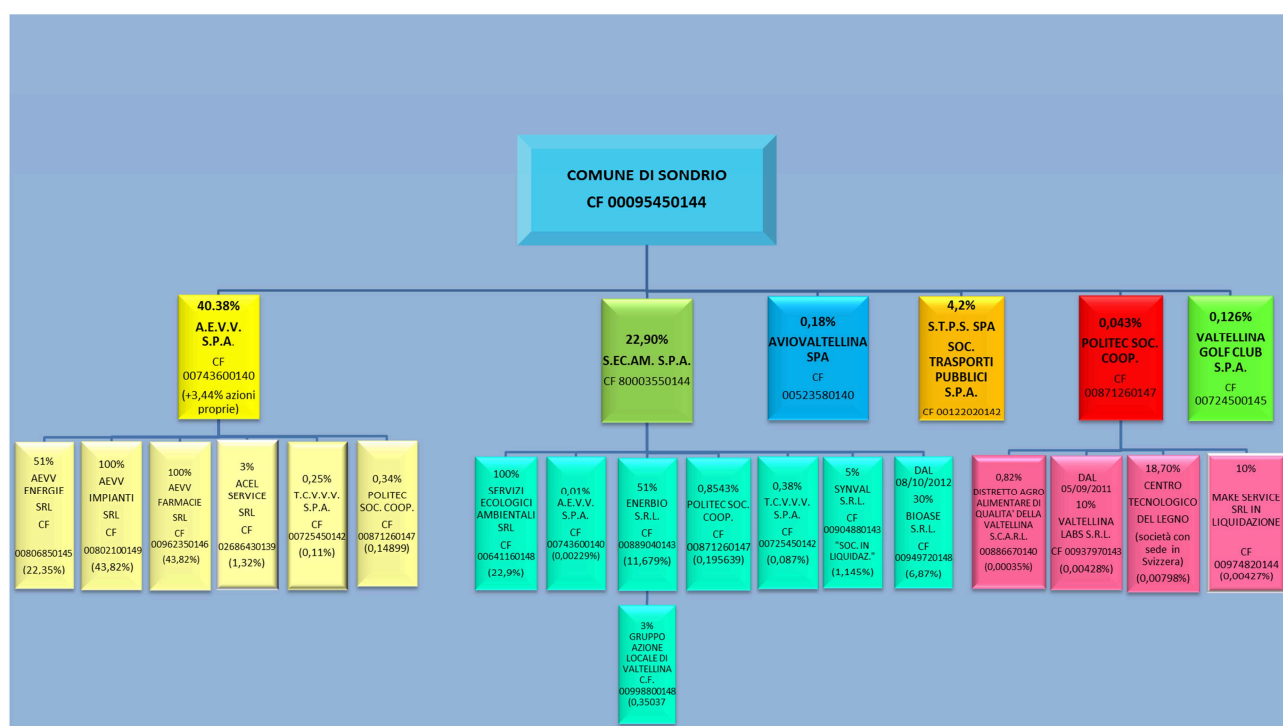

2. Ricognizione delle partecipazioni societarie possedute direttamente o indirettamente

Tabella riepilogativa di tutte le partecipazioni detenute direttamente e tabelle riepilogative delle partecipazioni detenute indirettamente attraverso ciascuna tramite

Partecipazioni dirette

NOME PARTECIPATA	CODICE FISCALE PARTECIPATA	QUOTA DI PARTECIPAZIONE	ESITO DELLA RILEVAZIONE	NOTE
1) AEVV SPA	00743600140	43,82	Da mantenere con interventi di razionalizzazione	Oggetto di aggregazione mediante fusione
2) SECAM SPA	80003550144	22,90	Da mantenere	
3) STPS SPA	00122020142	4,196	Da mantenere	
4) VALTELLINA GOLF CLUB SPA	00724500145	0,126	Da alienare in base alla razionalizzazione straordinaria	Alienata nel 2018
5) AVIOVALTELLINA	00523580140	0,18	Da alienare in	Non alienata

SPA			base ala razionalizzazione straordinaria	
6) POLITEC SOC. COOP.	00871260147	0,0427	Da alienare	

Partecipazioni indirette detenute attraverso: 1) AEVV SPA

NOME PARTECIPATA	CODICE FISCALE PARTECIPATA	QUOTA DI PARTECIPAZIONE DETENUTA DALLA TRAMITE	ESITO DELLA RILEVAZIONE	NOTE
a. AEVV IMPIANTI SRL	00802100149	100	Da mantenere con interventi di razionalizzazione	Oggetto di aggregazione mediante fusione
b. AEVV ENERGIE SRL	00806850145	51	Da mantenere con interventi di razionalizzazione	Oggetto di aggregazione mediante fusione
c. AEVV FARMACIE SRL	00962350146	100	Da mantenere con interventi di razionalizzazione	Oggetto di aggregazione mediante fusione
d. ACEL SERVICE SRL SRL	02686430139	3	Da mantenere con interventi di razionalizzazione	Oggetto di aggregazione mediante fusione
e. TCVVV SPA	00725450142	0,25	Da mantenere	
f. POLITEC SOC. COOP.	00871260147	0,34	Da alienare	

Partecipazioni indirette detenute attraverso: 2) SECAM SPA

NOME PARTECIPATA	CODICE FISCALE PARTECIPATA	QUOTA DI PARTECIPAZIONE DETENUTA DALLA TRAMITE	ESITO DELLA RILEVAZIONE	NOTE
I. SERVIZI ECOLOGICI AMBIENTALI SRL	00641160148	100	Da mantenere	
II. TCVVV SPA	00725450142	0,38	Richiesto recesso da parte di SECAM	
III. ENERBIO	00889040143	51	Da mantenere	

SRL				
IV. SYNVAL SRL	00904880143	5	In liquidazione	
V. BIOASE SRL	00949720148	30	Da mantenere	
VI. POLITEC SOC. COOP.	00871260147	0,8543	Da alienare	
VII. AEVV SPA	00743600140	0,01	Da mantenere con interventi di razionalizzazione	Oggetto di aggregazione mediante fusione

1) Partecipazioni indirette detenute attraverso: 3) ENERBIO SRL

NOME PARTECIPATA	CODICE FISCALE PARTECIPATA	QUOTA DI PARTECIPAZIONE DETENUTA DALLA TRAMITE	ESITO DELLA RILEVAZIONE	NOTE
GRUPPO AZIONE LOCALE DI VALTELLINA	00998800148	0,35	Da mantenere	

Le altre partecipazioni detenute direttamente non danno luogo a situazioni di controllo.

DATI ANAGRAFICI DELLA PARTECIPATA

1

AEVV SPA CF 00743600140

Scheda di dettaglio

NOME DEL CAMPO	
Codice Fiscale	00743600140
Denominazione	AEVV SPA
Anno di costituzione della società	1915
Forma giuridica	Società per azioni
Stato della società	La società è attiva

SETTORE DI ATTIVITÀ DELLA PARTECIPATA

La lista dei codici Ateco è disponibile al link <http://www.istat.it/it/strumenti/definizioni-e-classificazioni/ateco-2007>

NOME DEL CAMPO	
Attività 1	Distribuzione di energia elettrica (D.35.13)

NOME DEL CAMPO	
Peso indicativo dell'attività %	80,34%

ULTERIORI INFORMAZIONI SULLA PARTECIPATA

NOME DEL CAMPO	
Società in house	no
Deliberazione di quotazione di azioni in mercati regolamentati nei termini e con le modalità di cui all'art. 26, c. 4	no
Società contenuta nell'allegato A al D.Lgs. n. 175/2016	no
Società a partecipazione pubblica di diritto singolare (art.1, c. 4, lett. A)	no
La partecipata svolge attività economiche protette da diritti speciali o esclusivi insieme con altre attività svolte in regime di mercato	si
Riferimento normativo società con diritti speciali o esclusivi insieme con altre attività svolte in regime di mercato ⁽³⁾	Attività svolta in regime di concessione locale (fino al 31.12.2030)
Società esclusa dall'applicazione dell'art. 4 con DPCM (art. 4, c. 9)	no
Società esclusa dall'applicazione dell'art. 4 con provvedimento del Presidente della Regione o delle Prov. Autonome (art. 4, c. 9)	no
Riferimento normativo atto esclusione ⁽⁴⁾	

DATI DI BILANCIO PER LA VERIFICA TUSP

NOME DEL CAMPO	Anno 2017
Tipologia di attività svolta	Attività produttive di beni e servizi

NOME DEL CAMPO	Anno 2017
Numero medio di dipendenti	43,62
Numero dei componenti dell'organo di amministrazione	7
Compenso dei componenti dell'organo di amministrazione	36.110,00
Numero dei componenti dell'organo di controllo	3
Compenso dei componenti dell'organo di controllo	25.380,00

NOME DEL CAMPO	2017	2016	2015	2014	2013
Approvazione bilancio	sì	sì	sì	sì	sì
Risultato d'esercizio	1.917.616	1.768.068	1.768.375	1.381.663	1.485.227

Attività produttive di beni e servizi o Distretti tecnologici

NOME DEL CAMPO	2017	2016	2015
A1) Ricavi delle vendite e delle prestazioni	6.854.169	6.842.046	7.198.252
A5) Altri Ricavi e Proventi	2.257.176	2.523.309	2.539.480
di cui Contributi in conto esercizio	28	28	28

QUOTA DI POSSESSO (quota diretta e/o indiretta)

NOME DEL CAMPO	INDICAZIONI PER LA COMPILAZIONE
Tipologia di Partecipazione	Partecipazione diretta
Quota diretta ⁽⁵⁾	43,82%

NOME DEL CAMPO	INDICAZIONI PER LA COMPILAZIONE
Codice Fiscale Tramite ⁽⁶⁾	
Denominazione Tramite (organismo) ⁽⁶⁾	
Quota detenuta dalla Tramite nella società ⁽⁷⁾	

QUOTA DI POSSESSO – TIPO DI CONTROLLO

NOME DEL CAMPO	INDICAZIONI PER LA COMPILAZIONE
Tipo di controllo	controllo solitario - influenza dominante

INFORMAZIONI ED ESITO PER LA RAZIONALIZZAZIONE

NOME DEL CAMPO	INDICAZIONI PER LA COMPILAZIONE
La partecipata svolge un'attività di produzione di beni e servizi a favore dell'Amministrazione?	No
Attività svolta dalla Partecipata	produzione di servizi economici di interesse generale a rete - affidato con procedura ad evidenza pubblica - anche fuori ambito territoriale di riferimento (art.4, c. 9bis)
Descrizione dell'attività	DISTRIBUZIONE ENERGIA ELETTRICA E GAS
Quota % di partecipazione detenuta dal soggetto privato ⁽⁸⁾	
Svolgimento di attività analoghe a quelle svolte da altre società (art.20, c.2 lett.c)	no

NOME DEL CAMPO	INDICAZIONI PER LA COMPILAZIONE
Necessità di contenimento dei costi di funzionamento (art.20, c.2 lett.f)	no
Necessità di aggregazione di società (art.20, c.2 lett.g)	si
L'Amministrazione ha fissato, con proprio provvedimento, obiettivi specifici sui costi di funzionamento della partecipata? (art.19, c.5) ⁽⁹⁾	no
Esito della ricognizione	razionalizzazione
Modalità (razionalizzazione) ⁽¹⁰⁾	fusione della società per incorporazione in altra società
Termine previsto per la razionalizzazione ⁽¹⁰⁾	31/12/2018
Le misure di razionalizzazione sono state concluse alla data del 31/12/2018?	si
Note*	In data 01/07/2018 è avvenuta l'Operazione di Aggregazione nella quale A.e.v.v. S.p.A. è stata incorporata attraverso una fusione nella società Acsm Agam S.p.A. – il Comune di Sondrio detiene il 3,30% della società. In data 03.05.2018 è stata costituita una nuova società (Reti Valtellina e Valchiavenna S.r.l.). A decorrere dal 01.07.2018 tale società è subentrata nei rapporti contrattuali facenti capo alla A.e.v.v. S.p.A.

DATI ANAGRAFICI DELLA PARTECIPATA

a	AEVV IMPIANTI SRL CF 00802100149
---	----------------------------------

Scheda di dettaglio

NOME DEL CAMPO	
Codice Fiscale	00802100149
Denominazione	AEVV IMPIANTI SRL
Anno di costituzione della società	2002
Forma giuridica	Società a responsabilità limitata

NOME DEL CAMPO	
Stato della società	La società è attiva

SETTORE DI ATTIVITÀ DELLA PARTECIPATA

La lista dei codici Ateco è disponibile al link <http://www.istat.it/it/strumenti/definizioni-e-classificazioni/ateco-2007>

NOME DEL CAMPO	
Attività 1	Installazione di impianti idraulici, di riscaldamento e di condizionamento dell'aria (inclusa manutenzione e riparazione) in edifici o in altre opere di costruzione (F.43.22.01)
Peso indicativo dell'attività %	100%

ULTERIORI INFORMAZIONI SULLA PARTECIPATA

NOME DEL CAMPO	
Società in house	no
Deliberazione di quotazione di azioni in mercati regolamentati nei termini e con le modalità di cui all'art. 26, c. 4	no
Società contenuta nell'allegato A al D.Lgs. n. 175/2016	no
Società a partecipazione pubblica di diritto singolare (art.1, c. 4, lett. A)	no
La partecipata svolge attività economiche protette da diritti speciali o esclusivi insieme con altre attività svolte in regime di mercato	no
Riferimento normativo società con diritti speciali o esclusivi insieme con altre attività svolte in regime di mercato ⁽³⁾	
Società esclusa dall'applicazione dell'art. 4 con DPCM (art. 4, c. 9)	no

NOME DEL CAMPO	
Società esclusa dall'applicazione dell'art. 4 con provvedimento del Presidente della Regione o delle Prov. Autonome (art. 4, c. 9)	no
Riferimento normativo atto esclusione ⁽⁴⁾	

DATI DI BILANCIO PER LA VERIFICA TUSP

NOME DEL CAMPO	Anno 2017
Tipologia di attività svolta	Attività produttive di beni e servizi
Numero medio di dipendenti	3,08
Numero dei componenti dell'organo di amministrazione	1
Compenso dei componenti dell'organo di amministrazione	4.500,00
Numero dei componenti dell'organo di controllo	0
Compenso dei componenti dell'organo di controllo	0,00

NOME DEL CAMPO	2017	2016	2015	2014	2013
Approvazione bilancio	sì	sì	sì	sì	sì
Risultato d'esercizio	40.133	44.935	15.618	36.257	34.769

Attività produttive di beni e servizi o Distretti tecnologici

NOME DEL CAMPO	2017	2016	2015
A1) Ricavi delle vendite e delle prestazioni	617.362	825.411	726.386
A5) Altri Ricavi e Proventi	43.849	38.990	50.770

di cui Contributi in conto esercizio	0	0	0
--------------------------------------	---	---	---

QUOTA DI POSSESSO (quota diretta e/o indiretta)

NOME DEL CAMPO	INDICAZIONI PER LA COMPILAZIONE
Tipologia di Partecipazione	Partecipazione indiretta
Quota diretta ⁽⁵⁾	
Codice Fiscale Tramite ⁽⁶⁾	00743600140
Denominazione Tramite (organismo) ⁽⁶⁾	AEVV SPA
Quota detenuta dalla Tramite nella società ⁽⁷⁾	100

QUOTA DI POSSESSO – TIPO DI CONTROLLO

NOME DEL CAMPO	INDICAZIONI PER LA COMPILAZIONE
Tipo di controllo	controllo solitario - influenza dominante

INFORMAZIONI ED ESITO PER LA RAZIONALIZZAZIONE

NOME DEL CAMPO	INDICAZIONI PER LA COMPILAZIONE
La partecipata svolge un'attività di produzione di beni e servizi a favore dell'Amministrazione?	Sì
Attività svolta dalla Partecipata	attività diversa dalle precedenti

NOME DEL CAMPO	INDICAZIONI PER LA COMPILAZIONE
Descrizione dell'attività	Manutenzione e gestione impianti idrotermosanitari
Quota % di partecipazione detenuta dal soggetto privato ⁽⁸⁾	
Svolgimento di attività analoghe a quelle svolte da altre società (art.20, c.2 lett.c)	no
Necessità di contenimento dei costi di funzionamento (art.20, c.2 lett.f)	no
Necessità di aggregazione di società (art.20, c.2 lett.g)	si
L'Amministrazione ha fissato, con proprio provvedimento, obiettivi specifici sui costi di funzionamento della partecipata? (art.19, c.5) ⁽⁹⁾	no
Esito della ricognizione	razionalizzazione
Modalità (razionalizzazione) ⁽¹⁰⁾	fusione della società per incorporazione in altra società
Termine previsto per la razionalizzazione ⁽¹⁰⁾	31/12/2018
Le misure di razionalizzazione sono state concluse alla data del 31/12/2018?	si

DATI ANAGRAFICI DELLA PARTECIPATA

b	AEVV ENERGIE SRL CF 00806850145
---	---------------------------------

Scheda di dettaglio

NOME DEL CAMPO	
Codice Fiscale	00806850145
Denominazione	AEVV ENERGIE SRL

NOME DEL CAMPO	
Anno di costituzione della società	2002
Forma giuridica	Società a responsabilità limitata
Stato della società	La società è attiva

SETTORE DI ATTIVITÀ DELLA PARTECIPATA

La lista dei codici Ateco è disponibile al link <http://www.istat.it/it/strumenti/definizioni-e-classificazioni/ateco-2007>

NOME DEL CAMPO	
Attività 1	Commercio di energia elettrica (D.35.14)
Peso indicativo dell'attività %	100%

ULTERIORI INFORMAZIONI SULLA PARTECIPATA

NOME DEL CAMPO	
Società in house	no
Deliberazione di quotazione di azioni in mercati regolamentati nei termini e con le modalità di cui all'art. 26, c. 4	no
Società contenuta nell'allegato A al D.Lgs. n. 175/2016	no
Società a partecipazione pubblica di diritto singolare (art.1, c. 4, lett. A)	no
La partecipata svolge attività economiche protette da diritti speciali o esclusivi insieme con altre attività svolte in regime di mercato	no
Riferimento normativo società con diritti speciali o esclusivi insieme con altre attività svolte in regime di mercato ⁽³⁾	

NOME DEL CAMPO	
Società esclusa dall'applicazione dell'art. 4 con DPCM (art. 4, c. 9)	no
Società esclusa dall'applicazione dell'art. 4 con provvedimento del Presidente della Regione o delle Prov. Autonome (art. 4, c. 9)	no
Riferimento normativo atto esclusione ⁽⁴⁾	

DATI DI BILANCIO PER LA VERIFICA TUSP

NOME DEL CAMPO	Anno 2017
Tipologia di attività svolta	Attività produttive di beni e servizi
Numero medio di dipendenti	8,97
Numero dei componenti dell'organo di amministrazione	3
Compenso dei componenti dell'organo di amministrazione	14.500,00
Numero dei componenti dell'organo di controllo	3
Compenso dei componenti dell'organo di controllo	26.000,00

NOME DEL CAMPO	2017	2016	2015	2014	2013
Approvazione bilancio	sì	sì	sì	sì	sì
Risultato d'esercizio	1.000.729	733.518	426.691	357.889	565.096

Attività produttive di beni e servizi o Distretti tecnologici

NOME DEL CAMPO	2017	2016	2015
A1) Ricavi delle vendite e delle prestazioni	19.628.335	20.034.385	20.536.208

A5) Altri Ricavi e Proventi	339.150	146.463	568.711
di cui Contributi in conto esercizio	0	0	0

QUOTA DI POSSESSO (quota diretta e/o indiretta)

NOME DEL CAMPO	INDICAZIONI PER LA COMPILAZIONE
Tipologia di Partecipazione	Partecipazione indiretta
Quota diretta ⁽⁵⁾	
Codice Fiscale Tramite ⁽⁶⁾	00743600140
Denominazione Tramite (organismo) ⁽⁶⁾	AEVV SPA
Quota detenuta dalla Tramite nella società ⁽⁷⁾	51

QUOTA DI POSSESSO – TIPO DI CONTROLLO

NOME DEL CAMPO	INDICAZIONI PER LA COMPILAZIONE
Tipo di controllo	controllo solitario - influenza dominante

INFORMAZIONI ED ESITO PER LA RAZIONALIZZAZIONE

NOME DEL CAMPO	INDICAZIONI PER LA COMPILAZIONE
La partecipata svolge un'attività di produzione di beni e servizi a favore dell'Amministrazione?	No

NOME DEL CAMPO	INDICAZIONI PER LA COMPILAZIONE
Attività svolta dalla Partecipata	attività diversa dalle precedenti
Descrizione dell'attività	Vendita energia elettrica e gas
Quota % di partecipazione detenuta dal soggetto privato ⁽⁸⁾	
Svolgimento di attività analoghe a quelle svolte da altre società (art.20, c.2 lett.c)	no
Necessità di contenimento dei costi di funzionamento (art.20, c.2 lett.f)	no
Necessità di aggregazione di società (art.20, c.2 lett.g)	si
L'Amministrazione ha fissato, con proprio provvedimento, obiettivi specifici sui costi di funzionamento della partecipata? (art.19, c.5) ⁽⁹⁾	no
Esito della ricognizione	razionalizzazione
Modalità (razionalizzazione) ⁽¹⁰⁾	fusione della società per incorporazione in altra società
Termine previsto per la razionalizzazione ⁽¹⁰⁾	31/12/2018
Le misure di razionalizzazione sono state concluse alla data del 31/12/2018?	si

DATI ANAGRAFICI DELLA PARTECIPATA

C	AEVV FARMACIE SRL CF 00962350146
----------	---

Scheda di dettaglio

NOME DEL CAMPO	
Codice Fiscale	00962350146
Denominazione	AEVV FARMACIE SRL
Anno di costituzione della società	2013
Forma giuridica	Società a responsabilità limitata
Stato della società	La società è attiva

SETTORE DI ATTIVITÀ DELLA PARTECIPATA

La lista dei codici Ateco è disponibile al link <http://www.istat.it/it/strumenti/definizioni-e-classificazioni/ateco-2007>

NOME DEL CAMPO	
Attività 1	Farmacie (G.47.73.1)
Peso indicativo dell'attività %	100%

ULTERIORI INFORMAZIONI SULLA PARTECIPATA

NOME DEL CAMPO	
Società in house	no
Deliberazione di quotazione di azioni in mercati regolamentati nei termini e con le modalità di cui all'art. 26, c. 4	no
Società contenuta nell'allegato A al D.Lgs. n. 175/2016	no
Società a partecipazione pubblica di diritto singolare (art.1, c. 4, lett. A)	no
La partecipata svolge attività economiche protette da diritti speciali o esclusivi insieme con altre attività svolte in regime di mercato	si

NOME DEL CAMPO	
Riferimento normativo società con diritti speciali o esclusivi insieme con altre attività svolte in regime di mercato ⁽³⁾	Attività svolta in regime di concessione locale (fino al 31/12/2030)
Società esclusa dall'applicazione dell'art. 4 con DPCM (art. 4, c. 9)	no
Società esclusa dall'applicazione dell'art. 4 con provvedimento del Presidente della Regione o delle Prov. Autonome (art. 4, c. 9)	no
Riferimento normativo atto esclusione ⁽⁴⁾	

DATI DI BILANCIO PER LA VERIFICA TUSP

NOME DEL CAMPO	Anno 2017
Tipologia di attività svolta	Attività produttive di beni e servizi
Numero medio di dipendenti	12,27
Numero dei componenti dell'organo di amministrazione	1
Compenso dei componenti dell'organo di amministrazione	9.600,00
Numero dei componenti dell'organo di controllo	0
Compenso dei componenti dell'organo di controllo	0

NOME DEL CAMPO	2017	2016	2015	2014	2013
Approvazione bilancio	sì	sì	sì	sì	sì
Risultato d'esercizio	405.330	397.136	326.223	241.247	15.031

Attività produttive di beni e servizi o Distretti tecnologici

NOME DEL CAMPO	2017	2016	2015
A1) Ricavi delle vendite e delle prestazioni	4.214.243	4.208.456	4.013.060
A5) Altri Ricavi e Proventi	54.770	41.725	72.121
di cui Contributi in conto esercizio	14.025	14.025	14.024

QUOTA DI POSSESSO (quota diretta e/o indiretta)

NOME DEL CAMPO	INDICAZIONI PER LA COMPILAZIONE
Tipologia di Partecipazione	Partecipazione indiretta
Quota diretta ⁽⁵⁾	
Codice Fiscale Tramite ⁽⁶⁾	00743600140
Denominazione Tramite (organismo) ⁽⁶⁾	AEVV SPA
Quota detenuta dalla Tramite nella società ⁽⁷⁾	100

QUOTA DI POSSESSO – TIPO DI CONTROLLO

NOME DEL CAMPO	INDICAZIONI PER LA COMPILAZIONE
Tipo di controllo	controllo solitario - influenza dominante

INFORMAZIONI ED ESITO PER LA RAZIONALIZZAZIONE

NOME DEL CAMPO	INDICAZIONI PER LA COMPILAZIONE
La partecipata svolge un'attività di produzione di beni e servizi a favore dell'Amministrazione?	No
Attività svolta dalla Partecipata	attività diversa dalle precedenti
Descrizione dell'attività	Gestione farmacie comunali in concessione
Quota % di partecipazione detenuta dal soggetto privato ⁽⁸⁾	
Svolgimento di attività analoghe a quelle svolte da altre società (art.20, c.2 lett.c)	no
Necessità di contenimento dei costi di funzionamento (art.20, c.2 lett.f)	no
Necessità di aggregazione di società (art.20, c.2 lett.g)	si
L'Amministrazione ha fissato, con proprio provvedimento, obiettivi specifici sui costi di funzionamento della partecipata? (art.19, c.5) ⁽⁹⁾	no
Esito della ricognizione	razionalizzazione
Modalità (razionalizzazione) ⁽¹⁰⁾	fusione della società per incorporazione in altra società
Termine previsto per la razionalizzazione ⁽¹⁰⁾	31/12/2018
Le misure di razionalizzazione sono state concluse alla data del 31/12/2018?	si

DATI ANAGRAFICI DELLA PARTECIPATA

d

ACEL SERVICE SRL CF 02686430139

Scheda di dettaglio

NOME DEL CAMPO	
Codice Fiscale	02686430139
Denominazione	ACEL SERVICE SRL
Anno di costituzione della società	2002
Forma giuridica	Società a responsabilità limitata
Stato della società	La società è attiva

SETTORE DI ATTIVITÀ DELLA PARTECIPATA

La lista dei codici Ateco è disponibile al link <http://www.istat.it/it/strumenti/definizioni-e-classificazioni/ateco-2007>

NOME DEL CAMPO	
Attività 1	Commercio di gas distribuito mediante condotte (D.35.23)
Peso indicativo dell'attività %	100%

ULTERIORI INFORMAZIONI SULLA PARTECIPATA

NOME DEL CAMPO	
Società in house	no
Deliberazione di quotazione di azioni in mercati regolamentati nei termini e con le modalità di cui all'art. 26, c. 4	no
Società contenuta nell'allegato A al D.Lgs. n. 175/2016	no
Società a partecipazione pubblica di diritto singolare (art.1, c. 4, lett. A)	no

NOME DEL CAMPO	
La partecipata svolge attività economiche protette da diritti speciali o esclusivi insieme con altre attività svolte in regime di mercato	no
Riferimento normativo società con diritti speciali o esclusivi insieme con altre attività svolte in regime di mercato ⁽³⁾	
Società esclusa dall'applicazione dell'art. 4 con DPCM (art. 4, c. 9)	no
Società esclusa dall'applicazione dell'art. 4 con provvedimento del Presidente della Regione o delle Prov. Autonome (art. 4, c. 9)	no
Riferimento normativo atto esclusione ⁽⁴⁾	

DATI DI BILANCIO PER LA VERIFICA TUSP

NOME DEL CAMPO	Anno 2017
Tipologia di attività svolta	Attività produttive di beni e servizi
Numero medio di dipendenti	51
Numero dei componenti dell'organo di amministrazione	3
Compenso dei componenti dell'organo di amministrazione	80.434,00
Numero dei componenti dell'organo di controllo	3
Compenso dei componenti dell'organo di controllo	37.880,00

NOME DEL CAMPO	2017	2016	2015	2014	2013
Approvazione bilancio	sì	sì	sì	sì	sì
Risultato d'esercizio	3.469.748	5.048.093	4.643.748	3.815.284	7.089.812

Attività produttive di beni e servizi o Distretti tecnologici

NOME DEL CAMPO	2017	2016	2015
A1) Ricavi delle vendite e delle prestazioni	79.825.477	76.052.278	81.999.802
A5) Altri Ricavi e Proventi	1.065.650	759.787	1.096.488
di cui Contributi in conto esercizio	0	0	0

QUOTA DI POSSESSO (quota diretta e/o indiretta)

NOME DEL CAMPO	INDICAZIONI PER LA COMPILAZIONE
Tipologia di Partecipazione	Partecipazione indiretta
Quota diretta ⁽⁵⁾	
Codice Fiscale Tramite ⁽⁶⁾	00743600140
Denominazione Tramite (organismo) ⁽⁶⁾	AEVV SPA
Quota detenuta dalla Tramite nella società ⁽⁷⁾	3,0

QUOTA DI POSSESSO – TIPO DI CONTROLLO

NOME DEL CAMPO	INDICAZIONI PER LA COMPILAZIONE
Tipo di controllo	nessuno

INFORMAZIONI ED ESITO PER LA RAZIONALIZZAZIONE

NOME DEL CAMPO	INDICAZIONI PER LA COMPILAZIONE
La partecipata svolge un'attività di produzione di beni e servizi a favore dell'Amministrazione?	No
Attività svolta dalla Partecipata	attività diversa dalle precedenti
Descrizione dell'attività	Vendita gas
Quota % di partecipazione detenuta dal soggetto privato ⁽⁸⁾	
Svolgimento di attività analoghe a quelle svolte da altre società (art.20, c.2 lett.c)	no
Necessità di contenimento dei costi di funzionamento (art.20, c.2 lett.f)	no
Necessità di aggregazione di società (art.20, c.2 lett.g)	si
L'Amministrazione ha fissato, con proprio provvedimento, obiettivi specifici sui costi di funzionamento della partecipata? (art.19, c.5) ⁽⁹⁾	no
Esito della ricognizione	razionalizzazione
Modalità (razionalizzazione) ⁽¹⁰⁾	fusione della società per incorporazione in altra società
Termine previsto per la razionalizzazione ⁽¹⁰⁾	31/12/2018
Le misure di razionalizzazione sono state concluse alla data del 31/12/2018?	si

DATI ANAGRAFICI DELLA PARTECIPATA

e

TCVVV SPA CF 00725450142

Scheda di dettaglio

NOME DEL CAMPO	
Codice Fiscale	00725450142
Denominazione	TCVVV SPA
Anno di costituzione della società	1997
Forma giuridica	Società per azioni
Stato della società	La società è attiva

SETTORE DI ATTIVITÀ DELLA PARTECIPATA

La lista dei codici Ateco è disponibile al link <http://www.istat.it/it/strumenti/definizioni-e-classificazioni/ateco-2007>

NOME DEL CAMPO	
Attività 1	FORNITURA DI VAPORE E ARIA CONDIZIONATA (D.35.3)
Peso indicativo dell'attività %	100%

ULTERIORI INFORMAZIONI SULLA PARTECIPATA

NOME DEL CAMPO	
Società in house	no
Deliberazione di quotazione di azioni in mercati regolamentati nei termini e con le modalità di cui all'art. 26, c. 4	no
Società contenuta nell'allegato A al D.Lgs. n. 175/2016	no
Società a partecipazione pubblica di diritto singolare (art.1, c. 4, lett. A)	no

NOME DEL CAMPO	
La partecipata svolge attività economiche protette da diritti speciali o esclusivi insieme con altre attività svolte in regime di mercato	no
Riferimento normativo società con diritti speciali o esclusivi insieme con altre attività svolte in regime di mercato ⁽³⁾	
Società esclusa dall'applicazione dell'art. 4 con DPCM (art. 4, c. 9)	no
Società esclusa dall'applicazione dell'art. 4 con provvedimento del Presidente della Regione o delle Prov. Autonome (art. 4, c. 9)	no
Riferimento normativo atto esclusione ⁽⁴⁾	

DATI DI BILANCIO PER LA VERIFICA TUSP

NOME DEL CAMPO	Anno 2017
Tipologia di attività svolta	Attività produttive di beni e servizi
Numero medio di dipendenti	15
Numero dei componenti dell'organo di amministrazione	6
Compenso dei componenti dell'organo di amministrazione	178.435,77
Numero dei componenti dell'organo di controllo	3
Compenso dei componenti dell'organo di controllo	16.156,80

NOME DEL CAMPO	2017	2016	2015	2014	2013
Approvazione bilancio	sì	sì	sì	sì	sì
Risultato d'esercizio	119.917	(152.626)	(380.342)	198.146	302.516

Attività produttive di beni e servizi o Distretti tecnologici

NOME DEL CAMPO	2017	2016	2015
A1) Ricavi delle vendite e delle prestazioni	7.413.750	7.242.877	6.771.341
A5) Altri Ricavi e Proventi	957.237	1.146.426	1.357.657
di cui Contributi in conto esercizio	314.841	451.729	689.789

QUOTA DI POSSESSO (quota diretta e/o indiretta)

NOME DEL CAMPO	INDICAZIONI PER LA COMPILAZIONE
Tipologia di Partecipazione	Partecipazione indiretta
Quota diretta ⁽⁵⁾	
Codice Fiscale Tramite ⁽⁶⁾	00743600140
Denominazione Tramite (organismo) ⁽⁶⁾	AEVV SPA
Quota detenuta dalla Tramite nella società ⁽⁷⁾	0,25

QUOTA DI POSSESSO – TIPO DI CONTROLLO

NOME DEL CAMPO	INDICAZIONI PER LA COMPILAZIONE
Tipo di controllo	nessuno

INFORMAZIONI ED ESITO PER LA RAZIONALIZZAZIONE

NOME DEL CAMPO	INDICAZIONI PER LA COMPILAZIONE
La partecipata svolge un'attività di produzione di beni e servizi a favore dell'Amministrazione?	No
Attività svolta dalla Partecipata	attività diversa dalle precedenti
Descrizione dell'attività	teleriscaldamento
Quota % di partecipazione detenuta dal soggetto privato ⁽⁸⁾	
Svolgimento di attività analoghe a quelle svolte da altre società (art.20, c.2 lett.c)	no
Necessità di contenimento dei costi di funzionamento (art.20, c.2 lett.f)	no
Necessità di aggregazione di società (art.20, c.2 lett.g)	no
L'Amministrazione ha fissato, con proprio provvedimento, obiettivi specifici sui costi di funzionamento della partecipata? (art.19, c.5) ⁽⁹⁾	no
Esito della ricognizione	mantenimento senza interventi
Modalità (razionalizzazione) ⁽¹⁰⁾	
Termine previsto per la razionalizzazione ⁽¹⁰⁾	
Le misure di razionalizzazione sono state concluse alla data del 31/12/2018?	

DATI ANAGRAFICI DELLA PARTECIPATA

e

POLITEC SOC. COOP. CF 00871260147

Scheda di dettaglio

NOME DEL CAMPO	
Codice Fiscale	00871260147
Denominazione	POLITEC SOC. COOP.
Anno di costituzione della società	2006
Forma giuridica	Società cooperativa
Stato della società	La società è attiva

SETTORE DI ATTIVITÀ DELLA PARTECIPATA

La lista dei codici Ateco è disponibile al link <http://www.istat.it/it/strumenti/definizioni-e-classificazioni/ateco-2007>

NOME DEL CAMPO	
Attività 1	ATTIVITÀ DEGLI STUDI DI ARCHITETTURA, INGEGNERIA ED ALTRI STUDI TECNICI (M.71.1)
Peso indicativo dell'attività %	100%

ULTERIORI INFORMAZIONI SULLA PARTECIPATA

NOME DEL CAMPO	
Società in house	no
Deliberazione di quotazione di azioni in mercati regolamentati nei termini e con le modalità di cui all'art. 26, c. 4	no
Società contenuta nell'allegato A al D.Lgs. n. 175/2016	no
Società a partecipazione pubblica di diritto singolare (art.1, c. 4, lett. A)	no

NOME DEL CAMPO	
La partecipata svolge attività economiche protette da diritti speciali o esclusivi insieme con altre attività svolte in regime di mercato	no
Riferimento normativo società con diritti speciali o esclusivi insieme con altre attività svolte in regime di mercato ⁽³⁾	
Società esclusa dall'applicazione dell'art. 4 con DPCM (art. 4, c. 9)	no
Società esclusa dall'applicazione dell'art. 4 con provvedimento del Presidente della Regione o delle Prov. Autonome (art. 4, c. 9)	no
Riferimento normativo atto esclusione ⁽⁴⁾	

DATI DI BILANCIO PER LA VERIFICA TUSP

NOME DEL CAMPO	Anno 2017
Tipologia di attività svolta	Attività produttive di beni e servizi
Numero medio di dipendenti	5
Numero dei componenti dell'organo di amministrazione	15
Compenso dei componenti dell'organo di amministrazione	4.420,00
Numero dei componenti dell'organo di controllo	3
Compenso dei componenti dell'organo di controllo	5.200,00

NOME DEL CAMPO	2017	2016	2015	2014	2013
Approvazione bilancio	sì	sì	sì	sì	sì
Risultato d'esercizio	(140.160)	2.316	5.495	7.547	6.545

Attività produttive di beni e servizi o Distretti tecnologici

NOME DEL CAMPO	2017	2016	2015
A1) Ricavi delle vendite e delle prestazioni	77.711	144.932	298.858
A5) Altri Ricavi e Proventi	119.547	209.221	130.944
di cui Contributi in conto esercizio	90.000	185.704	85.000

QUOTA DI POSSESSO (quota diretta e/o indiretta)

NOME DEL CAMPO	INDICAZIONI PER LA COMPILAZIONE
Tipologia di Partecipazione	Partecipazione diretta e indiretta
Quota diretta ⁽⁵⁾	0,0427
Codice Fiscale Tramite ⁽⁶⁾	00743600140
Denominazione Tramite (organismo) ⁽⁶⁾	AEVV SPA
Quota detenuta dalla Tramite nella società ⁽⁷⁾	0,34

QUOTA DI POSSESSO – TIPO DI CONTROLLO

NOME DEL CAMPO	INDICAZIONI PER LA COMPILAZIONE
Tipo di controllo	nessuno

INFORMAZIONI ED ESITO PER LA RAZIONALIZZAZIONE

NOME DEL CAMPO	INDICAZIONI PER LA COMPILAZIONE
La partecipata svolge un'attività di produzione di beni e servizi a favore dell'Amministrazione?	No
Attività svolta dalla Partecipata	attività diversa dalle precedenti
Descrizione dell'attività	ATTIVITÀ DEGLI STUDI DI ARCHITETTURA, INGEGNERIA ED ALTRI STUDI TECNICI
Quota % di partecipazione detenuta dal soggetto privato ⁽⁸⁾	
Svolgimento di attività analoghe a quelle svolte da altre società (art.20, c.2 lett.c)	no
Necessità di contenimento dei costi di funzionamento (art.20, c.2 lett.f)	no
Necessità di aggregazione di società (art.20, c.2 lett.g)	no
L'Amministrazione ha fissato, con proprio provvedimento, obiettivi specifici sui costi di funzionamento della partecipata? (art.19, c.5) ⁽⁹⁾	no
Esito della ricognizione	razionalizzazione
Modalità (razionalizzazione) ⁽¹⁰⁾	recesso dalla società
Termine previsto per la razionalizzazione ⁽¹⁰⁾	31/12/2019
Le misure di razionalizzazione sono state concluse alla data del 31/12/2018?	
Note*	La società non rispetta le condizioni necessarie per il mantenimento della partecipazione da parte del Comune di Sondrio; si impone pertanto il recesso, dal quale non deriverà alcun introito stante la situazione del patrimonio netto; si configura l'eventualità di messa in liquidazione.

Le altre partecipazioni detenute direttamente non danno luogo a situazioni di controllo.

DATI ANAGRAFICI DELLA PARTECIPATA

2

SECAM SPA CF 80003550144

Scheda di dettaglio

NOME DEL CAMPO	
Codice Fiscale	80003550144
Denominazione	SECAM SPA
Anno di costituzione della società	1995
Forma giuridica	Società per azioni
Stato della società	La società è attiva

SETTORE DI ATTIVITÀ DELLA PARTECIPATA

La lista dei codici Ateco è disponibile al link <http://www.istat.it/it/strumenti/definizioni-e-classificazioni/ateco-2007>

NOME DEL CAMPO	
Attività 1	Trasporto di merci su strada (H.49.41)
Peso indicativo dell'attività %	

ULTERIORI INFORMAZIONI SULLA PARTECIPATA

NOME DEL CAMPO	
Società in house	si
Deliberazione di quotazione di azioni in mercati regolamentati nei termini e con le modalità di cui all'art. 26, c. 4	no
Società contenuta nell'allegato A al D.Lgs. n. 175/2016	no

NOME DEL CAMPO	
Società a partecipazione pubblica di diritto singolare (art.1, c. 4, lett. A)	no
La partecipata svolge attività economiche protette da diritti speciali o esclusivi insieme con altre attività svolte in regime di mercato	si
Riferimento normativo società con diritti speciali o esclusivi insieme con altre attività svolte in regime di mercato ⁽³⁾	Attività svolta in regime di concessione locale (fino al 31.12.2030)
Società esclusa dall'applicazione dell'art. 4 con DPCM (art. 4, c. 9)	no
Società esclusa dall'applicazione dell'art. 4 con provvedimento del Presidente della Regione o delle Prov. Autonome (art. 4, c. 9)	no
Riferimento normativo atto esclusione ⁽⁴⁾	

DATI DI BILANCIO PER LA VERIFICA TUSP

NOME DEL CAMPO	Anno 2017
Tipologia di attività svolta	Attività produttive di beni e servizi
Numero medio di dipendenti	248
Numero dei componenti dell'organo di amministrazione	5
Compenso dei componenti dell'organo di amministrazione	61.928,00
Numero dei componenti dell'organo di controllo	3
Compenso dei componenti dell'organo di controllo	45.446,00

NOME DEL CAMPO	2017	2016	2015	2014	2013
Approvazione bilancio	sì	sì	sì	sì	sì
Risultato d'esercizio	947.447	820.215	539.816	425.329	369.958

Attività produttive di beni e servizi o Distretti tecnologici

NOME DEL CAMPO	2017	2016	2015
A1) Ricavi delle vendite e delle prestazioni	48.173.609	44.653.646	44.350.002
A5) Altri Ricavi e Proventi	5.634.988	6.105.574	2.772.339
di cui Contributi in conto esercizio	204.856	192.743	200.570

QUOTA DI POSSESSO (quota diretta e/o indiretta)

NOME DEL CAMPO	INDICAZIONI PER LA COMPILAZIONE
Tipologia di Partecipazione	Partecipazione diretta
Quota diretta ⁽⁵⁾	22,90%
Codice Fiscale Tramite ⁽⁶⁾	
Denominazione Tramite (organismo) ⁽⁶⁾	
Quota detenuta dalla Tramite nella società ⁽⁷⁾	

QUOTA DI POSSESSO – TIPO DI CONTROLLO

NOME DEL CAMPO	INDICAZIONI PER LA COMPILAZIONE
Tipo di controllo	controllo congiunto per effetto di norme statutarie

INFORMAZIONI ED ESITO PER LA RAZIONALIZZAZIONE

NOME DEL CAMPO	INDICAZIONI PER LA COMPILAZIONE
La partecipata svolge un'attività di produzione di beni e servizi a favore dell'Amministrazione?	Si
Attività svolta dalla Partecipata	produzione di servizi economici di interesse generale a rete - affidato con procedura ad evidenza pubblica - anche fuori ambito territoriale di riferimento (art.4, c. 9bis)
Descrizione dell'attività	SERVIZIO IDRICO INTEGRATO E SERVIZIO SMALTIMENTO RIFIUTI
Quota % di partecipazione detenuta dal soggetto privato ⁽⁸⁾	
Svolgimento di attività analoghe a quelle svolte da altre società (art.20, c.2 lett.c)	no
Necessità di contenimento dei costi di funzionamento (art.20, c.2 lett.f)	no
Necessità di aggregazione di società (art.20, c.2 lett.g)	no
L'Amministrazione ha fissato, con proprio provvedimento, obiettivi specifici sui costi di funzionamento della partecipata? (art.19, c.5) ⁽⁹⁾	no
Esito della ricognizione	mantenimento senza interventi
Modalità (razionalizzazione) ⁽¹⁰⁾	

NOME DEL CAMPO	INDICAZIONI PER LA COMPILAZIONE
Termine previsto per la razionalizzazione ⁽¹⁰⁾	
Le misure di razionalizzazione sono state concluse alla data del 31/12/2018?	

DATI ANAGRAFICI DELLA PARTECIPATA

I	SERVIZI ECOLOGICI AMBIENTALI SRL CF 00641160148
---	---

Scheda di dettaglio

NOME DEL CAMPO	
Codice Fiscale	00641160148
Denominazione	SERVIZI ECOLOGICI AMBIENTALI SRL
Anno di costituzione della società	1992
Forma giuridica	Società a responsabilità limitata
Stato della società	La società è attiva

SETTORE DI ATTIVITÀ DELLA PARTECIPATA

La lista dei codici Ateco è disponibile al link <http://www.istat.it/it/strumenti/definizioni-e-classificazioni/ateco-2007>

NOME DEL CAMPO	
Attività 1	Trasporto di merci su strada (H.49.41)
Peso indicativo dell'attività %	100%

ULTERIORI INFORMAZIONI SULLA PARTECIPATA

NOME DEL CAMPO	
Società in house	no

NOME DEL CAMPO	
Deliberazione di quotazione di azioni in mercati regolamentati nei termini e con le modalità di cui all'art. 26, c. 4	no
Società contenuta nell'allegato A al D.Lgs. n. 175/2016	no
Società a partecipazione pubblica di diritto singolare (art.1, c. 4, lett. A)	no
La partecipata svolge attività economiche protette da diritti speciali o esclusivi insieme con altre attività svolte in regime di mercato	no
Riferimento normativo società con diritti speciali o esclusivi insieme con altre attività svolte in regime di mercato ⁽³⁾	
Società esclusa dall'applicazione dell'art. 4 con DPCM (art. 4, c. 9)	no
Società esclusa dall'applicazione dell'art. 4 con provvedimento del Presidente della Regione o delle Prov. Autonome (art. 4, c. 9)	no
Riferimento normativo atto esclusione ⁽⁴⁾	

DATI DI BILANCIO PER LA VERIFICA TUSP

NOME DEL CAMPO	Anno 2017
Tipologia di attività svolta	Attività produttive di beni e servizi
Numero medio di dipendenti	18
Numero dei componenti dell'organo di amministrazione	1
Compenso dei componenti dell'organo di amministrazione	30.644,00
Numero dei componenti dell'organo di controllo	3

NOME DEL CAMPO	Anno 2017
Compenso dei componenti dell'organo di controllo	21.840,00

NOME DEL CAMPO	2017	2016	2015	2014	2013
Approvazione bilancio	sì	sì	sì	sì	sì
Risultato d'esercizio	9.016,00	8.493,00	4.335,00	12.630,00	12.560,00

Attività produttive di beni e servizi o Distretti tecnologici

NOME DEL CAMPO	2017	2016	2015
A1) Ricavi delle vendite e delle prestazioni	2.143.325	2.111.304	2.046.325
A5) Altri Ricavi e Proventi	95.535	87.995	86.613
di cui Contributi in conto esercizio	80.516	73.064	82.285

QUOTA DI POSSESSO (quota diretta e/o indiretta)

NOME DEL CAMPO	INDICAZIONI PER LA COMPILAZIONE
Tipologia di Partecipazione	Partecipazione indiretta
Quota diretta ⁽⁵⁾	
Codice Fiscale Tramite ⁽⁶⁾	80003550144
Denominazione Tramite (organismo) ⁽⁶⁾	SECAM SPA
Quota detenuta dalla Tramite nella società ⁽⁷⁾	100

QUOTA DI POSSESSO – TIPO DI CONTROLLO

NOME DEL CAMPO	INDICAZIONI PER LA COMPILAZIONE
Tipo di controllo	controllo congiunto per effetto di norme statutarie

INFORMAZIONI ED ESITO PER LA RAZIONALIZZAZIONE

NOME DEL CAMPO	INDICAZIONI PER LA COMPILAZIONE
La partecipata svolge un'attività di produzione di beni e servizi a favore dell'Amministrazione?	No
Attività svolta dalla Partecipata	attività diversa dalle precedenti
Descrizione dell'attività	Trasporto merci su strada
Quota % di partecipazione detenuta dal soggetto privato ⁽⁸⁾	
Svolgimento di attività analoghe a quelle svolte da altre società (art.20, c.2 lett.c)	no
Necessità di contenimento dei costi di funzionamento (art.20, c.2 lett.f)	no
Necessità di aggregazione di società (art.20, c.2 lett.g)	no
L'Amministrazione ha fissato, con proprio provvedimento, obiettivi specifici sui costi di funzionamento della partecipata? (art.19, c.5) ⁽⁹⁾	no
Esito della ricognizione	mantenimento senza interventi
Modalità (razionalizzazione) ⁽¹⁰⁾	

NOME DEL CAMPO	INDICAZIONI PER LA COMPILAZIONE
Termine previsto per la razionalizzazione ⁽¹⁰⁾	
Le misure di razionalizzazione sono state concluse alla data del 31/12/2018?	

II	ENERBIO SRL CF 00889040143
----	----------------------------

Scheda di dettaglio

NOME DEL CAMPO	
Codice Fiscale	00889040143
Denominazione	ENERBIO SRL
Anno di costituzione della società	2008
Forma giuridica	Società a responsabilità limitata
Stato della società	La società è attiva

SETTORE DI ATTIVITÀ DELLA PARTECIPATA

La lista dei codici Ateco è disponibile al link <http://www.istat.it/it/strumenti/definizioni-e-classificazioni/ateco-2007>

NOME DEL CAMPO	
Attività 1	Trattamento e smaltimento di altri rifiuti non pericolosi (E.38.21.09)
Peso indicativo dell'attività %	100%

ULTERIORI INFORMAZIONI SULLA PARTECIPATA

NOME DEL CAMPO	
Società in house	no
Deliberazione di quotazione di azioni in mercati regolamentati nei termini e con le modalità di cui all'art. 26, c. 4	no

NOME DEL CAMPO	
Società contenuta nell'allegato A al D.Lgs. n. 175/2016	no
Società a partecipazione pubblica di diritto singolare (art.1, c. 4, lett. A)	no
La partecipata svolge attività economiche protette da diritti speciali o esclusivi insieme con altre attività svolte in regime di mercato	no
Riferimento normativo società con diritti speciali o esclusivi insieme con altre attività svolte in regime di mercato ⁽³⁾	
Società esclusa dall'applicazione dell'art. 4 con DPCM (art. 4, c. 9)	no
Società esclusa dall'applicazione dell'art. 4 con provvedimento del Presidente della Regione o delle Prov. Autonome (art. 4, c. 9)	no
Riferimento normativo atto esclusione ⁽⁴⁾	

DATI DI BILANCIO PER LA VERIFICA TUSP

NOME DEL CAMPO	Anno 2017
Tipologia di attività svolta	Attività produttive di beni e servizi
Numero medio di dipendenti	3
Numero dei componenti dell'organo di amministrazione	3
Compenso dei componenti dell'organo di amministrazione	30.000,00
Numero dei componenti dell'organo di controllo	3
Compenso dei componenti dell'organo di controllo	10.400,00

NOME DEL CAMPO	2017	2016	2015	2014	2013
Approvazione bilancio	sì	sì	sì	sì	sì
Risultato d'esercizio	41.532	42.777	66.622	42.161	5.722

Attività produttive di beni e servizi o Distretti tecnologici

NOME DEL CAMPO	2017	2016	2015
A1) Ricavi delle vendite e delle prestazioni	2.026.307	2.062.948	2.085.934
A5) Altri Ricavi e Proventi	9	5.532	11.396
di cui Contributi in conto esercizio	0	0	0

QUOTA DI POSSESSO (quota diretta e/o indiretta)

NOME DEL CAMPO	INDICAZIONI PER LA COMPILAZIONE
Tipologia di Partecipazione	Partecipazione indiretta
Quota diretta ⁽⁵⁾	
Codice Fiscale Tramite ⁽⁶⁾	80003550144
Denominazione Tramite (organismo) ⁽⁶⁾	SECAM SPA
Quota detenuta dalla Tramite nella società ⁽⁷⁾	51

QUOTA DI POSSESSO – TIPO DI CONTROLLO

NOME DEL CAMPO	INDICAZIONI PER LA COMPILAZIONE
Tipo di controllo	nessuno

INFORMAZIONI ED ESITO PER LA RAZIONALIZZAZIONE

NOME DEL CAMPO	INDICAZIONI PER LA COMPILAZIONE
La partecipata svolge un'attività di produzione di beni e servizi a favore dell'Amministrazione?	No
Attività svolta dalla Partecipata	attività diversa dalle precedenti
Descrizione dell'attività	Trattamento e smaltimento di altri rifiuti non pericolosi (E.38.21.09)
Quota % di partecipazione detenuta dal soggetto privato ⁽⁸⁾	
Svolgimento di attività analoghe a quelle svolte da altre società (art.20, c.2 lett.c)	no
Necessità di contenimento dei costi di funzionamento (art.20, c.2 lett.f)	no
Necessità di aggregazione di società (art.20, c.2 lett.g)	no
L'Amministrazione ha fissato, con proprio provvedimento, obiettivi specifici sui costi di funzionamento della partecipata? (art.19, c.5) ⁽⁹⁾	no
Esito della ricognizione	mantenimento senza interventi
Modalità (razionalizzazione) ⁽¹⁰⁾	

NOME DEL CAMPO	INDICAZIONI PER LA COMPILAZIONE
Termine previsto per la razionalizzazione ⁽¹⁰⁾	
Le misure di razionalizzazione sono state concluse alla data del 31/12/2018?	

IV	BIOASE SRL CF 00949720148
----	---------------------------

Scheda di dettaglio

NOME DEL CAMPO	
Codice Fiscale	00949720148
Denominazione	BIOASE SRL
Anno di costituzione della società	2012
Forma giuridica	Società a responsabilità limitata
Stato della società	La società è attiva

SETTORE DI ATTIVITÀ DELLA PARTECIPATA

La lista dei codici Ateco è disponibile al link <http://www.istat.it/it/strumenti/definizioni-e-classificazioni/ateco-2007>

NOME DEL CAMPO	
Attività 1	Trattamento e smaltimento di altri rifiuti non pericolosi (E.38.21.09)
Peso indicativo dell'attività %	100%

ULTERIORI INFORMAZIONI SULLA PARTECIPATA

NOME DEL CAMPO	
Società in house	no

NOME DEL CAMPO	
Deliberazione di quotazione di azioni in mercati regolamentati nei termini e con le modalità di cui all'art. 26, c. 4	no
Società contenuta nell'allegato A al D.Lgs. n. 175/2016	no
Società a partecipazione pubblica di diritto singolare (art.1, c. 4, lett. A)	no
La partecipata svolge attività economiche protette da diritti speciali o esclusivi insieme con altre attività svolte in regime di mercato	no
Riferimento normativo società con diritti speciali o esclusivi insieme con altre attività svolte in regime di mercato ⁽³⁾	
Società esclusa dall'applicazione dell'art. 4 con DPCM (art. 4, c. 9)	no
Società esclusa dall'applicazione dell'art. 4 con provvedimento del Presidente della Regione o delle Prov. Autonome (art. 4, c. 9)	no
Riferimento normativo atto esclusione ⁽⁴⁾	

DATI DI BILANCIO PER LA VERIFICA TUSP

NOME DEL CAMPO	Anno 2017
Tipologia di attività svolta	Attività produttive di beni e servizi
Numero medio di dipendenti	0
Numero dei componenti dell'organo di amministrazione	3
Compenso dei componenti dell'organo di amministrazione	38.500,00
Numero dei componenti dell'organo di controllo	3

NOME DEL CAMPO	Anno 2017
Compenso dei componenti dell'organo di controllo	21.000,00

NOME DEL CAMPO	2017	2016	2015	2014	2013
Approvazione bilancio	sì	sì	sì	sì	sì
Risultato d'esercizio	538.291	421.612	430.347	306.461	430.786

Attività produttive di beni e servizi o Distretti tecnologici

NOME DEL CAMPO	2017	2016	2015
A1) Ricavi delle vendite e delle prestazioni	5.532.750	5.548.024	5.543.353
A5) Altri Ricavi e Proventi	68	4.313	8.757
di cui Contributi in conto esercizio	0	0	0

QUOTA DI POSSESSO (quota diretta e/o indiretta)

NOME DEL CAMPO	INDICAZIONI PER LA COMPILAZIONE
Tipologia di Partecipazione	Partecipazione indiretta
Quota diretta ⁽⁵⁾	
Codice Fiscale Tramite ⁽⁶⁾	80003550144
Denominazione Tramite (organismo) ⁽⁶⁾	SECAM SPA
Quota detenuta dalla Tramite nella società ⁽⁷⁾	30

QUOTA DI POSSESSO – TIPO DI CONTROLLO

NOME DEL CAMPO	INDICAZIONI PER LA COMPILAZIONE
Tipo di controllo	nessuno

INFORMAZIONI ED ESITO PER LA RAZIONALIZZAZIONE

NOME DEL CAMPO	INDICAZIONI PER LA COMPILAZIONE
La partecipata svolge un'attività di produzione di beni e servizi a favore dell'Amministrazione?	Si
Attività svolta dalla Partecipata	progettazione e realizzazione opera pubblica sulla base di un accordo di programma tra PPAA (Art. 4, c. 2, lett. b)
Descrizione dell'attività	Trattamento e smaltimento di altri rifiuti non pericolosi (E.38.21.09)
Quota % di partecipazione detenuta dal soggetto privato ⁽⁸⁾	70
Svolgimento di attività analoghe a quelle svolte da altre società (art.20, c.2 lett.c)	no
Necessità di contenimento dei costi di funzionamento (art.20, c.2 lett.f)	no
Necessità di aggregazione di società (art.20, c.2 lett.g)	no
L'Amministrazione ha fissato, con proprio provvedimento, obiettivi specifici sui costi di funzionamento della partecipata? (art.19, c.5) ⁽⁹⁾	no
Esito della ricognizione	mantenimento senza interventi
Modalità (razionalizzazione) ⁽¹⁰⁾	

NOME DEL CAMPO	INDICAZIONI PER LA COMPILAZIONE
Termine previsto per la razionalizzazione ⁽¹⁰⁾	
Le misure di razionalizzazione sono state concluse alla data del 31/12/2018?	

Non si riportano le altre partecipazioni indirette di SECAM SPA in quanto già possedute da AEVV SPA, (fatta salva SYNVAL in liquidazione)

3

STPS SPA – CF 00122020142

Scheda di dettaglio

DATI ANAGRAFICI DELLA PARTECIPATA

NOME DEL CAMPO	
Codice Fiscale	00122020142
Denominazione	STPS SPA
Anno di costituzione della società	1976
Forma giuridica	Società per azioni
Stato della società	La società è attiva
Anno di inizio della procedura ⁽¹⁾	
Società con azioni quotate in mercati regolamentati ⁽²⁾	no
Società che ha emesso strumenti finanziari quotati in mercati regolamentati (ex TUSP) ⁽²⁾	no

SETTORE DI ATTIVITÀ DELLA PARTECIPATA

La lista dei codici Ateco è disponibile al link <http://www.istat.it/it/strumenti/definizioni-e-classificazioni/ateco-2007>

NOME DEL CAMPO	
Attività 1	Trasporto terrestre di passeggeri in aree urbane e suburbane (H.49.31)
Peso indicativo dell'attività %	100

ULTERIORI INFORMAZIONI SULLA PARTECIPATA

NOME DEL CAMPO	
Società in house	no
Previsione nello statuto di limiti sul fatturato ⁽³⁾	no
Deliberazione di quotazione di azioni in mercati regolamentati nei termini e con le modalità di cui all'art. 26, c. 4	no
Società contenuta nell'allegato A al D.Lgs. n. 175/2016	no
Società a partecipazione pubblica di diritto singolare (art.1, c. 4, lett. A)	no
Riferimento normativo società di diritto singolare ⁽³⁾	
La partecipata svolge attività economiche protette da diritti speciali o esclusivi insieme con altre attività svolte in regime di mercato	no
Riferimento normativo società con diritti speciali o esclusivi insieme con altre attività svolte in regime di mercato ⁽³⁾	
Società esclusa dall'applicazione dell'art. 4 con DPCM (art. 4, c. 9)	no

NOME DEL CAMPO	
Società esclusa dall'applicazione dell'art. 4 con provvedimento del Presidente della Regione o delle Prov. Autonome (art. 4, c. 9)	no
Riferimento normativo atto esclusione ⁽⁴⁾	

DATI DI BILANCIO PER LA VERIFICA TUSP

NOME DEL CAMPO	Anno 2017
Tipologia di attività svolta	Attività produttive di beni e servizi
Numero medio di dipendenti	92
Numero dei componenti dell'organo di amministrazione	6
Compenso dei componenti dell'organo di amministrazione	117.444
Numero dei componenti dell'organo di controllo	3
Compenso dei componenti dell'organo di controllo	43.889

NOME DEL CAMPO	2017	2016	2015	2014	2013
Approvazione bilancio	sì	sì	sì	sì	sì
Risultato d'esercizio	252.161	105.137	166.703	8.113	88.836

Attività produttive di beni e servizi o Distretti tecnologici

Compilare la seguente sotto-sezione se la "Tipologia di attività svolta" dalla partecipata è: "**Attività produttive di beni e servizi**" o "**Attività di promozione e sviluppo di progetti di ricerca finanziati (Distretti tecnologici)**".

NOME DEL CAMPO	2017	2016	2015
A1) Ricavi delle vendite e delle prestazioni	7.920.481	7.884.634	7.514.855
A5) Altri Ricavi e Proventi	1.026.479	1.038.785	1.026.709

di cui Contributi in conto esercizio	532.534	538.829	538.529
--------------------------------------	---------	---------	---------

QUOTA DI POSSESSO (quota diretta e/o indiretta)

NOME DEL CAMPO	INDICAZIONI PER LA COMPILAZIONE
Tipologia di Partecipazione	Partecipazione diretta
Quota diretta ⁽⁵⁾	4,2
Codice Fiscale Tramite ⁽⁶⁾	
Denominazione Tramite (organismo) ⁽⁶⁾	
Quota detenuta dalla Tramite nella società ⁽⁷⁾	

QUOTA DI POSSESSO – TIPO DI CONTROLLO

NOME DEL CAMPO	INDICAZIONI PER LA COMPILAZIONE
Tipo di controllo	nessuno

INFORMAZIONI ED ESITO PER LA RAZIONALIZZAZIONE

NOME DEL CAMPO	INDICAZIONI PER LA COMPILAZIONE
La partecipata svolge un'attività di produzione di beni e servizi a favore dell'Amministrazione?	No
Attività svolta dalla Partecipata	produzione di servizi economici di interesse generale a rete - affidato con procedura ad evidenza pubblica - anche fuori ambito territoriale di riferimento (art.4, c. 9bis)

NOME DEL CAMPO	INDICAZIONI PER LA COMPILAZIONE
Descrizione dell'attività	Trasporto passeggeri su gomma urbano e extraurbano
Quota % di partecipazione detenuta dal soggetto privato ⁽⁸⁾	
Svolgimento di attività analoghe a quelle svolte da altre società (art.20, c.2 lett.c)	no
Necessità di contenimento dei costi di funzionamento (art.20, c.2 lett.f)	no
Necessità di aggregazione di società (art.20, c.2 lett.g)	no
L'Amministrazione ha fissato, con proprio provvedimento, obiettivi specifici sui costi di funzionamento della partecipata? (art.19, c.5) ⁽⁹⁾	no
Esito della ricognizione	mantenimento senza interventi
Modalità (razionalizzazione) ⁽¹⁰⁾	
Termine previsto per la razionalizzazione ⁽¹⁰⁾	
Le misure di razionalizzazione sono state concluse alla data del 31/12/2018?	
Note*	

4

VALTELLINA GOLF CLUB SPA CF 00724500145

Scheda di dettaglio

DATI ANAGRAFICI DELLA PARTECIPATA

NOME DEL CAMPO	
Codice Fiscale	00724500145

NOME DEL CAMPO	
Denominazione	VALTELLINA GOLF CLUB SPA
Anno di costituzione della società	1997
Forma giuridica	Società per azioni
Stato della società	La società è attiva
Anno di inizio della procedura ⁽¹⁾	
Società con azioni quotate in mercati regolamentati ⁽²⁾	no
Società che ha emesso strumenti finanziari quotati in mercati regolamentati (ex TUSP) ⁽²⁾	no

SETTORE DI ATTIVITÀ DELLA PARTECIPATA

La lista dei codici Ateco è disponibile al link <http://www.istat.it/it/strumenti/definizioni-e-classificazioni/ateco-2007>

NOME DEL CAMPO	
Attività 1	Gestione di altri impianti sportivi nca (R.93.11.9)
Peso indicativo dell'attività %	100

ULTERIORI INFORMAZIONI SULLA PARTECIPATA

NOME DEL CAMPO	
Società in house	no
Previsione nello statuto di limiti sul fatturato ⁽³⁾	no

NOME DEL CAMPO	
Deliberazione di quotazione di azioni in mercati regolamentati nei termini e con le modalità di cui all'art. 26, c. 4	no
Società contenuta nell'allegato A al D.Lgs. n. 175/2016	no
Società a partecipazione pubblica di diritto singolare (art.1, c. 4, lett. A)	no
Riferimento normativo società di diritto singolare ⁽³⁾	
La partecipata svolge attività economiche protette da diritti speciali o esclusivi insieme con altre attività svolte in regime di mercato	no
Riferimento normativo società con diritti speciali o esclusivi insieme con altre attività svolte in regime di mercato ⁽³⁾	
Società esclusa dall'applicazione dell'art. 4 con DPCM (art. 4, c. 9)	no
Società esclusa dall'applicazione dell'art. 4 con provvedimento del Presidente della Regione o delle Prov. Autonome (art. 4, c. 9)	no
Riferimento normativo atto esclusione ⁽⁴⁾	

DATI DI BILANCIO PER LA VERIFICA TUSP

NOME DEL CAMPO	Anno 2017
Tipologia di attività svolta	Attività produttive di beni e servizi
Numero medio di dipendenti	6
Numero dei componenti dell'organo di amministrazione	14
Compenso dei componenti dell'organo di amministrazione	0

NOME DEL CAMPO	Anno 2017
Numero dei componenti dell'organo di controllo	3
Compenso dei componenti dell'organo di controllo	0

NOME DEL CAMPO	2017	2016	2015	2014	2013
Approvazione bilancio	sì	sì	sì	sì	sì
Risultato d'esercizio	(178.303)	(188.020)	(155.617)	(279.942)	(276.074)

Attività produttive di beni e servizi o Distretti tecnologici

NOME DEL CAMPO	2017	2016	2015
A1) Ricavi delle vendite e delle prestazioni	690.805	715.241	755.442
A5) Altri Ricavi e Proventi	9.128	10.150	8.938
di cui Contributi in conto esercizio	0	0	0

QUOTA DI POSSESSO (quota diretta e/o indiretta)

NOME DEL CAMPO	INDICAZIONI PER LA COMPILAZIONE
Tipologia di Partecipazione	Partecipazione diretta
Quota diretta ⁽⁵⁾	0,126
Codice Fiscale Tramite ⁽⁶⁾	
Denominazione Tramite (organismo) ⁽⁶⁾	
Quota detenuta dalla Tramite nella società ⁽⁷⁾	

QUOTA DI POSSESSO – TIPO DI CONTROLLO

NOME DEL CAMPO	INDICAZIONI PER LA COMPILAZIONE
Tipo di controllo	nessuno

INFORMAZIONI ED ESITO PER LA RAZIONALIZZAZIONE

NOME DEL CAMPO	INDICAZIONI PER LA COMPILAZIONE
La partecipata svolge un'attività di produzione di beni e servizi a favore dell'Amministrazione?	No
Attività svolta dalla Partecipata	attività diversa dalle precedenti
Descrizione dell'attività	Gestione impianto di golf
Quota % di partecipazione detenuta dal soggetto privato ⁽⁸⁾	
Svolgimento di attività analoghe a quelle svolte da altre società (art.20, c.2 lett.c)	no
Necessità di contenimento dei costi di funzionamento (art.20, c.2 lett.f)	no
Necessità di aggregazione di società (art.20, c.2 lett.g)	no
L'Amministrazione ha fissato, con proprio provvedimento, obiettivi specifici sui costi di funzionamento della partecipata? (art.19, c.5) ⁽⁹⁾	no
Esito della ricognizione	razionalizzazione
Modalità (razionalizzazione) ⁽¹⁰⁾	recesso dalla società

NOME DEL CAMPO	INDICAZIONI PER LA COMPILAZIONE
Termine previsto per la razionalizzazione ⁽¹⁰⁾	31/12/2018
Le misure di razionalizzazione sono state concluse alla data del 31/12/2018?	si
Note*	In data 24/05/2016 è stata indetta procedura aperta per alienazione quote andata deserta. Con protocollo 23441 del 26.07.2016 si comunicava la cessazioni di diritto della partecipazione ed entro 12 mesi dalla cessazione stessa la società doveva liquidare il valore della quota. Con protocollo n. 30027 del 11.09.2017 la società segnalava l'impossibilità ad approvare la liquidazione della quota di proprietà comunale per mancanza di riserve disponibili. Contestualmente la società comunicava la disponibilità di un socio ad acquistare le azioni in esame come poi è accaduto in data 30.01.2018.

5

AVIOVALTELLINA SPA CF 00523580140

Scheda di dettaglio

DATI ANAGRAFICI DELLA PARTECIPATA

NOME DEL CAMPO	
Codice Fiscale	00523580140
Denominazione	AVIOVALTELLINA SPA
Anno di costituzione della società	1985
Forma giuridica	Società per azioni
Tipo di fondazione	Scegliere un elemento.
Altra forma giuridica	
Stato della società	La società è attiva
Anno di inizio della procedura ⁽¹⁾	
Società con azioni quotate in mercati regolamentati ⁽²⁾	no
Società che ha emesso strumenti finanziari quotati in mercati regolamentati (ex TUSP) ⁽²⁾	no

SETTORE DI ATTIVITÀ DELLA PARTECIPATA

La lista dei codici Ateco è disponibile al link <http://www.istat.it/it/strumenti/definizioni-e-classificazioni/ateco-2007>

NOME DEL CAMPO	
Attività 1	Attività dei servizi connessi al trasporto aereo (H.52.23)
Peso indicativo dell'attività %	100

ULTERIORI INFORMAZIONI SULLA PARTECIPATA

NOME DEL CAMPO	
Società in house	no
Previsione nello statuto di limiti sul fatturato ⁽³⁾	no
Deliberazione di quotazione di azioni in mercati regolamentati nei termini e con le modalità di cui all'art. 26, c. 4	no
Società contenuta nell'allegato A al D.Lgs. n. 175/2016	no
Società a partecipazione pubblica di diritto singolare (art.1, c. 4, lett. A)	no
Riferimento normativo società di diritto singolare ⁽³⁾	
La partecipata svolge attività economiche protette da diritti speciali o esclusivi insieme con altre attività svolte in regime di mercato	no
Riferimento normativo società con diritti speciali o esclusivi insieme con altre attività svolte in regime di mercato ⁽³⁾	

NOME DEL CAMPO	
Società esclusa dall'applicazione dell'art. 4 con DPCM (art. 4, c. 9)	no
Società esclusa dall'applicazione dell'art. 4 con provvedimento del Presidente della Regione o delle Prov. Autonome (art. 4, c. 9)	no
Riferimento normativo atto esclusione ⁽⁴⁾	

DATI DI BILANCIO PER LA VERIFICA TUSP

NOME DEL CAMPO	Anno 2017
Tipologia di attività svolta	Attività produttive di beni e servizi
Numero medio di dipendenti	1
Numero dei componenti dell'organo di amministrazione	7
Compenso dei componenti dell'organo di amministrazione	0
Numero dei componenti dell'organo di controllo	3
Compenso dei componenti dell'organo di controllo	8.500,00

NOME DEL CAMPO	2017	2016	2015	2014	2013
Approvazione bilancio	sì	sì	sì	sì	sì
Risultato d'esercizio	11.671	29.529	2.619	306	(23.288)

Attività produttive di beni e servizi o Distretti tecnologici

NOME DEL CAMPO	2017	2016	2015
A1) Ricavi delle vendite e delle prestazioni	483.236	355.610	399.684

A5) Altri Ricavi e Proventi	165.262	197.945	202.334
di cui Contributi in conto esercizio	0	0	13.382

QUOTA DI POSSESSO (quota diretta e/o indiretta)

NOME DEL CAMPO	INDICAZIONI PER LA COMPILAZIONE
Tipologia di Partecipazione	Partecipazione diretta
Quota diretta ⁽⁵⁾	0,18
Codice Fiscale Tramite ⁽⁶⁾	
Denominazione Tramite (organismo) ⁽⁶⁾	
Quota detenuta dalla Tramite nella società ⁽⁷⁾	

QUOTA DI POSSESSO – TIPO DI CONTROLLO

NOME DEL CAMPO	INDICAZIONI PER LA COMPILAZIONE
Tipo di controllo	nessuno

INFORMAZIONI ED ESITO PER LA RAZIONALIZZAZIONE

NOME DEL CAMPO	INDICAZIONI PER LA COMPILAZIONE
La partecipata svolge un'attività di produzione di beni e servizi a favore dell'Amministrazione?	No
Attività svolta dalla Partecipata	attività diversa dalle precedenti

NOME DEL CAMPO	INDICAZIONI PER LA COMPILAZIONE
Descrizione dell'attività	Gestione aviosuperficie
Quota % di partecipazione detenuta dal soggetto privato ⁽⁸⁾	
Svolgimento di attività analoghe a quelle svolte da altre società (art.20, c.2 lett.c)	no
Necessità di contenimento dei costi di funzionamento (art.20, c.2 lett.f)	no
Necessità di aggregazione di società (art.20, c.2 lett.g)	no
L'Amministrazione ha fissato, con proprio provvedimento, obiettivi specifici sui costi di funzionamento della partecipata? (art.19, c.5) ⁽⁹⁾	no
Esito della ricognizione	razionalizzazione
Modalità (razionalizzazione) ⁽¹⁰⁾	recesso dalla società
Termine previsto per la razionalizzazione ⁽¹⁰⁾	31/12/2018
Le misure di razionalizzazione sono state concluse alla data del 31/12/2018?	no
Note*	In data 24/05/2016 è stata indetta procedura aperta per alienazione quote andata deserta. Con protocollo 23441 del 26.07.2016 si comunicava la cessazioni di diritto della partecipazione ed entro 12 mesi dalla cessazione stessa la società doveva liquidare il valore della quota. Nonostante i ripetuti solleciti (prot. 23441 del 26.07.2016, prot. n. 29693 del 30.09.2016, prot. 42172 del 22.12.2017 e prot. 9211 del 09.03.2018) nelle assemblee dei soci della società tenutesi il 10.05.2017 e il 26.04.2018 è stato deliberato di non liquidare la quota di proprietà del Comune. Con protocollo n. 29254 del 10.08.2108 il comune ribadiva la richiesta di liquidazione della quota.