

SITUAZIONE PARTECIPAZIONI SOCIETARIE DETENUTE DAL COMUNE DI SONDRIO DIRETTAMENTE E INDIRETTAMENTE AL 31/12/2012  
ART. 8 D.L. 98/2011

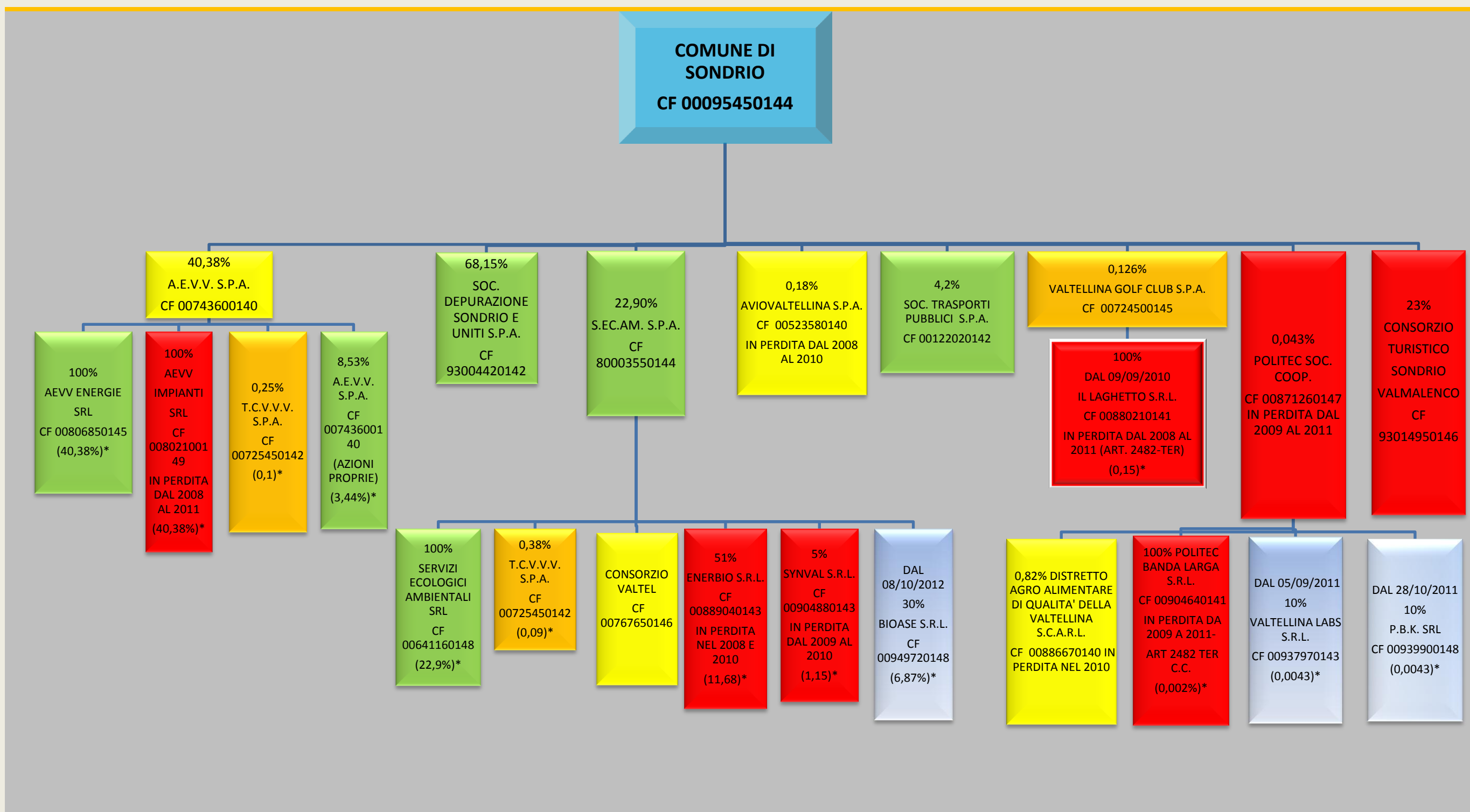

\*PERCENTUALE PARTECIPAZIONE INDIRETTA DETENUTA DAL COMUNE

SONO INDICATE:

- ✓ CON LO SFONDO ROSSO LE SOCIETA' DIRETTAMENTE O INDIRETTAMENTE PARTECIPATE CHE HANNO CONSEGUITO PERDITE NELL'ULTIMO TRIENNO 2009-2011
- ✓ CON LO SFONDO VERDE QUELLE CHE HANNO CONSEGUITO UTILI IN TUTTI GLI ANNI DEL TRIENNIO 2009-2011
- ✓ CON SFONDO GIALLO QUELLE CHE HANNO CONSEGUITO UTILI NELL'ULTIMO O NEGLI ULTIMI DUE ANNI
- ✓ CON SFONDO ARANCIO QUELLE CHE HANNO CONSEGUITO PERDITE NEL BILANCIO 2011
- ✓ CON SFONDO SFUMATO QUELLE COSTITUITE NEL 2011 E NEL 2012

**ART.8 DL.98/2011**  
**OBBLIGHI DI TRASPARENZA PER LE SOCIETA' A PARTECIPAZIONE PUBBLICA**

SOCIETA'/ CONSORZIO	TIPO PART.	%	CODICE FISCALE	SEDE LEGALE	UTILE/PERDITA 2009	UTILE/PERDITA 2010	UTILE/PERDITA 2011	note
<u><b>AEVV SPA</b></u>	diretta	<b>40,38</b>	00743600140	Via Sant'Agostino 13 Tirano	58.287,00	<b>-361.367,00</b>	562.431,00	nel 2009 e 2010 dati bilancio ex AEM TIRANO spa, AEVV spa dal 01/01/2012
<u><b>AEVV IMPIANTI SRL</b></u>	indiretta	<b>40,38</b>	00802100149	Via Ragazzi del 99, 19 Sondrio	<b>-3.241,00</b>	<b>-798,00</b>	<b>-8.326,00</b>	denominazione dal 17/02/2012 in precedenza ex SCT srl
<u><b>AEVV ENERGIE SRL</b></u>	indiretta	<b>40,38</b>	00806850145	Via Ragazzi del 99, 19 Sondrio	112.889,00	195.855,00	103.045,00	denominazione dal 01/02/2012 in precedenza ex Sondrio Gas srl
<u><b>SOCIETA' DEPURAZIONE SONDRIO E UNITI SPA</b></u>	diretta	<b>68,15</b>	93004420142	Piazza Campello 1, Sondrio	18.989,00	1.647,00	309,00	
<u><b>SECAM SPA</b></u>	diretta	<b>22,90</b>	80003550144	Via Trieste 36/A, Sondrio	141.164,00	109.886,00	212.059,00	
<u><b>SERVIZI ECOLOGICI AMBIENTALI SRL</b></u>	indiretta	<b>22,90</b>	00641160148	Via della Piana 7, Lovero Valt,	14.272,00	14.009,00	14.447,00	
<u><b>TCVVV SPA</b></u>	indiretta	<b>0,19</b>	00725450142	Via Polveriere 50, Tirano	214.585,00	250.750,00	<b>-352.582,00</b>	

**ART.8 DL.98/2011**  
**OBBLIGHI DI TRASPARENZA PER LE SOCIETA' A PARTECIPAZIONE PUBBLICA**

<b>SOCIETA'/ CONSORZIO</b>	<b>TIPO PART.</b>	<b>%</b>	<b>CODICE FISCALE</b>	<b>SEDE LEGALE</b>	<b>UTILE/PERDITA 2009</b>	<b>UTILE/PERDITA 2010</b>	<b>UTILE/PERDITA 2011</b>	<b>note</b>
<b><u>CONSORZIO VALTEL</u></b>	indiretta		00767650146	Via Trieste 66, Sondrio	-35,00	1.469,00	399,00	
<b><u>ENERBIO SRL</u></b>	indiretta	11,68	00889040143	Via Triesta 36/A, Sondrio	1.758,00	-41.410,00	-37.923,00	
<b><u>SYNVAL SRL</u></b>	indiretta	1,15	00904880143	Via Tirieste 36/A, Sondrio	-6.059,00	-18.353,00	-5.556,00	
<b><u>BIOASE SRL</u></b>	indiretta	6,87	00949720148	Via Piazza 29/A, Sondrio				società costituita 08/10/2012
<b><u>AVIOVALT. SPA</u></b>	diretta	0,18	00523580140	Via Cesura 3, Sondrio	-55.045,00	-23.047,00	12.763,00	
<b><u>STPS SPA</u></b>	diretta	4,20	00122020142	Via Samaden 35, Sondrio	305.086,00	227.320,00	135.569,00	
<b><u>VALTELLINA GOLF CLUB SPA</u></b>	diretta	0,126	00724500145	Via Valeriana 29/A, Caiolo	3.150,00	4.146,00	-416.771,00	
<b><u>IL LAGHETTO SRL</u></b>	indiretta	0,15	00880210141	Via Valeriana 29/A, Caiolo	-61.964,00	-75.812,00	-46.100,00	

prospetti predisposti dal Servizio Patrimonio, Programmazione e Controllo, Settore Servizi Finanziari, Dirigente Dott.ssa Cristina Casali

**ART.8 DL.98/2011**  
**OBBLIGHI DI TRASPARENZA PER LE SOCIETA' A PARTECIPAZIONE PUBBLICA**

<b>SOCIETA'/ CONSORZIO</b>	<b>TIPO PART.</b>	<b>%</b>	<b>CODICE FISCALE</b>	<b>SEDE LEGALE</b>	<b>UTILE/PERDITA 2009</b>	<b>UTILE/PERDITA 2010</b>	<b>UTILE/PERDITA 2011</b>	<b>note</b>
<u><b>POLITEC SOC. COOP.</b></u>	diretta	<b>0,043</b>	00871260147	Via Piazzzi 23, Sondrio	-52.067,00	-121.023,00	-192.736,00	
<u><b>DISTRETTO AGROALIMENT ARE SCARL</b></u>	indiretta	<b>0,82</b>	00886670140	Via Piazzzi 23, Sondrio	314,00	-8.372,00	9.541,00	
<u><b>POLITEC BANDA LARGA SRL</b></u>	indiretta	<b>0,043</b>	00904640141	Via Piazzzi 23, Sondrio	-33.783,00	-33.962,00	-37.104,00	
<u><b>VALTELLINA LABS</b></u>	indiretta	<b>0,0043</b>	00937970143	Via Stelvio 1285/A Montagna Valt.			-15.979,00	società costituita 05/09/2011
<u><b>PBK SRL</b></u>	indiretta	<b>0,0043</b>	00939900148	Via Stelvio 1285/A, Montagna Valt.			1.538,00	società costituita il 28/10/2011
<u><b>CONSORZIO TURISTICO SONDRIO E VALMALENCO</b></u>	diretta	<b>23,00</b>	93014950146	Via Tonale 13, Sondrio	-17.978,77	-33.037,00	-48.639,00	

**ART.8 DL.98/2011**  
**OBBLIGHI DI TRASPARENZA PER LE SOCIETA' A PARTECIPAZIONE PUBBLICA**

<b>SOCIETA'/ CONSORZIO</b>	<b>TIPO PART.</b>	<b>%</b>	<b>CODICE FISCALE</b>	<b>SEDE LEGALE</b>	<b>UTILE/PERDITA 2009</b>	<b>UTILE/PERDITA 2010</b>	<b>UTILE/PERDITA 2011</b>	<b>note</b>
<b><u>ASM SPA *</u></b>	<b>diretta</b>	64,48	686710146	Via Ragazzi del 99, 19 Sondrio	1.572.266,00	1.702.290,00		società fusa e incorporata in AEM Tirano poi AEVV e cancellata al 27/12/2012
<b><u>TEATRO SOCIALE SRL*</u></b>	<b>diretta</b>	100,00	743430142	Piazza Garibaldi 24, Sondrio	-82.833,00	-7.011,85	-11.291,00	ex Teatro Pedretti, società cancellata il 16/11/2012

note: le società con \* sono cancellate

Il quadro attuale è risultante dalle operazioni di aggregazione, fusione per incorporazione, scissione e cancellazione aziendale che hanno dato vita alla costituzione di un'azienda ambientale e idrica di valle, la SECAM spa, e ad un'azienda energetica di valle, la AEVV spa